

[zurück Home weiter](#)

4.02.01 Projektidee verwalten

Die Maske Projektidee verwaltet die Ideen als Vorstufe der Projekte.

Beim Neuanlegen einer Projektidee werden einige Felder automatisch vorbelegt. In der Standardversion von Projectile sind das:

- **Nummer:** Die eindeutige Kennzeichnung der Projektidee wird vom System automatisch vorbelegt.
- **Erzeuger:** Wird vorbelegt mit dem Mitarbeiter, der die Projektidee anlegt
- **Anlagedatum:** Dieses Feld wird mit dem aktuellen Datum vorbelegt.
- **Externes Projekt:** Voreinstellung auf "Ja" für externe Projekte
- **Status:** Dieses Feld kennzeichnet den Status der Projektidee. Vorbelegt ist dieses Feld mit dem Wert "offen".
- **Priorität:** Dieses Feld wird mit der normalen Priorität vorbelegt.

Projektinfo	
Nummer	001
Status	1 - genehmigt
Kurztext	
Förderprogramm für Infrastrukturprojekte	
Beschreibung	
Ausarbeitung von Ausschreibungsunterlagen für ein Förderprogramm für Infrastrukturprojekte in Sachsen	
Projektzeitraum	
von	02.03.2009
bis	30.04.2009
Externes Project	
<input checked="" type="checkbox"/>	
Auftraggeber	
Dessauer Immobilienverwaltung Gr	
Erwarteter Aufwand	
320:00 h	40 Pt
Erwartete Kosten	
34.000,00 EUR	
Erwarteter Umsatz	
45.000,00 EUR	
Mehrwert	

Mussfelder: Nummer, Kurztext, Beschreibung, Erzeuger, Status

Projektidee anlegen und verwalten

In der Standardansicht oder in der Modulansicht können Projektideen verwaltet werden. Der Menüpunkt "Projektideen" ...

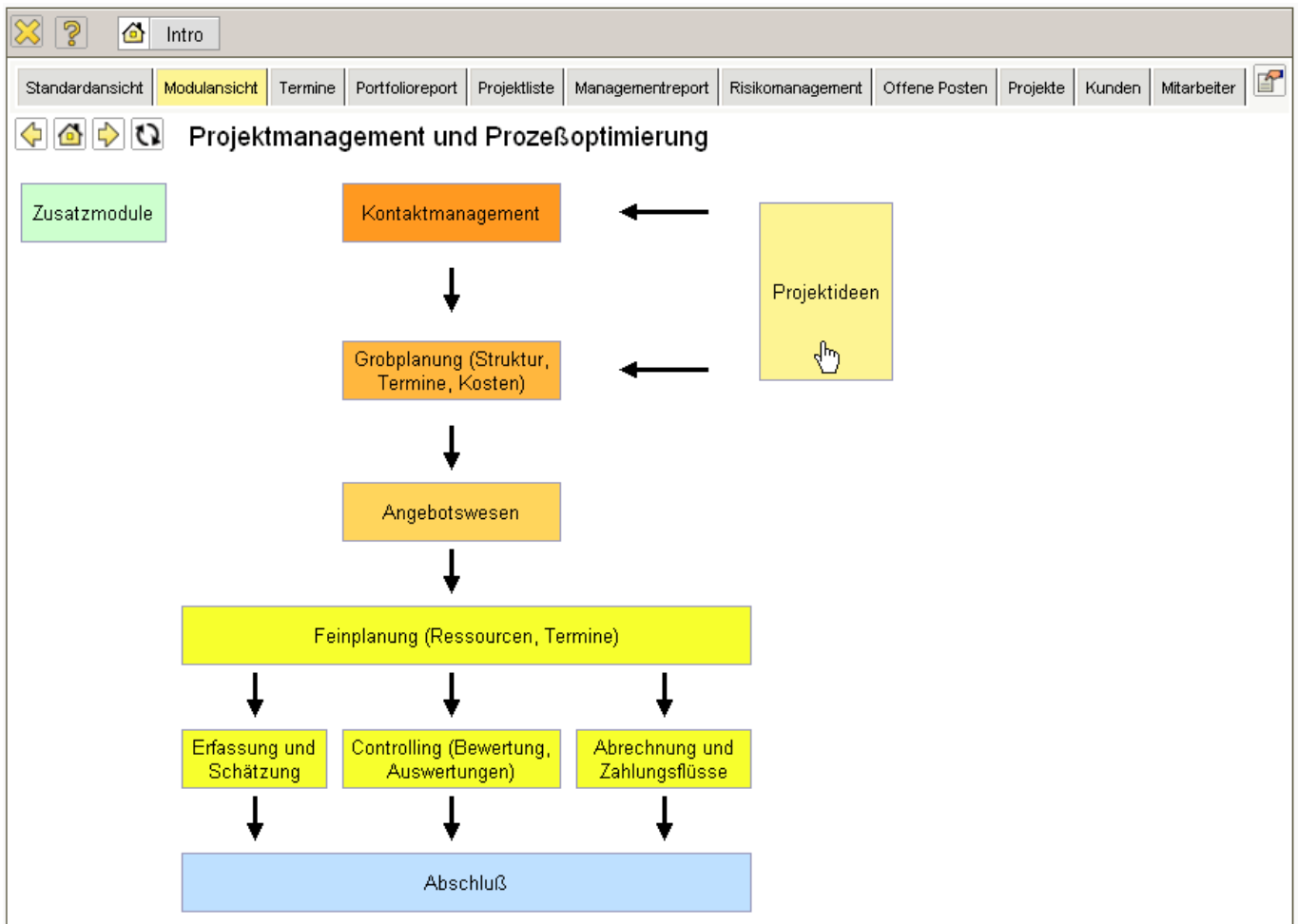

... enthält im Standard vier Funktionalitäten, u.a. die Funktion ...



... Neue Projektideen erfassen. Diese Funktion öffnet ein neues Dokument vom Typ Projektidee.

X ? Projektidee 28	
Dokument Bearbeiten Ansicht Aktionen	
Stammblatt	Sonstiges Alle
Nummer	28
Kurztext	
Beschreibung	
Erzeuger	Schaub Peter
Anlagedatum	10.12.2006
Externes Project	<input checked="" type="checkbox"/>
Auftraggeber	
Projektzeitraum	von <input type="text"/> bis <input type="text"/>
Status	0 - offen
Erwarteter Aufwand	<input type="text"/> h <input type="text"/> Pt
Erwartete Kosten	<input type="text"/> EUR
Erwarteter Umsatz	<input type="text"/> EUR
Mehrwert	
Risiken/Chancen	

Im folgenden Beispiel wird als Idee die Erstellung eines Qualitätsmanagement-Moduls als Projektidee definiert. Das spätere externe Projekt soll für die CONSULT Holding vom 02.01.2007 bis zum 31.08.2007 durchgeführt werden. Der Status der Idee ist offen. Weitere Informationen zur Idee sollen bei der Entscheidungsfindung unterstützen (erwarteter Aufwand, erwartete Kosten, Mehrwert, Risiken/Chancen) und ...

Projektidee 28 QM-Modul	
Dokument Bearbeiten Ansicht Aktionen	
Dokument speichern	Alle
Nummer	28
Kurztext	QM-Modul
Beschreibung	Erstellung eines integrierten Moduls für Qualitätsmanagement für Projectile 3.1
Erzeuger	Schaub Peter
Anlagendatum	09.12.2006
Externes Project	<input checked="" type="checkbox"/>
Auftraggeber	CONSULT Holding
Projektzeitraum	von 02.01.2007 bis 31.08.2007
Status	0 - offen
Erwarteter Aufwand	200:00 h 25 Pt
Erwartete Kosten	22.000,00 EUR
Erwarteter Umsatz	EUR
Mehrwert	Aufwertung der Standardversion, Kundenbindung, ...
Risiken/Chancen	

... die Idee klassifizieren (Priorität, Unit, Kostenstelle, ...).

Projektidee 28 QM-Modul

Dokument Bearbeiten Ansicht Aktionen

Stammblatt **Sonstiges** Alle

Nummer: 1165706821640-0

Priorität: 3 - normale Priorität

Unit: Applikationen

Kostenstelle: Technik

Projektart: Customizing

Wahrscheinlichkeit: 75 %

Bemerkung:

Die Ideen können mit Hilfe der Workflow-Engine oder manuell zur Genehmigung vorgelegt werden.

Mit der Funktion "Meine Ideen" ...

Projektideen

- Meine Ideen
- Alle offenen Ideen
- Alle Ideen
- Neue Projektidee erfassen

... werden alle Ideen des angemeldeten Benutzers angezeigt.

Liste Abfrage nach Projektidee

Liste bearbeiten ablegen Report

1 - 5 / 5

	Nummer	Kurztext	Status
1 <input type="checkbox"/>	07	Projektintro I - Prozessorientierte Darstellung	1 - genehmigt
2 <input type="checkbox"/>	09	Projektintro II - Mein Intro	1 - genehmigt
3 <input type="checkbox"/>	15	Wissensmanagement-Modul	1 - genehmigt
4 <input type="checkbox"/>	16	EDIFACT-Orders	2 - zurückgewiesen
5 <input type="checkbox"/>	28	QM-Modul	0 - offen

Mit der Funktion "Alle offenen Ideen" oder "Alle Ideen" ...



... können alternativ Ideen angezeigt und anschließend bearbeitet werden. Im folgenden Beispiel wird die zuvor definierte Idee 15 Wissensmanagement-Modul geöffnet ...

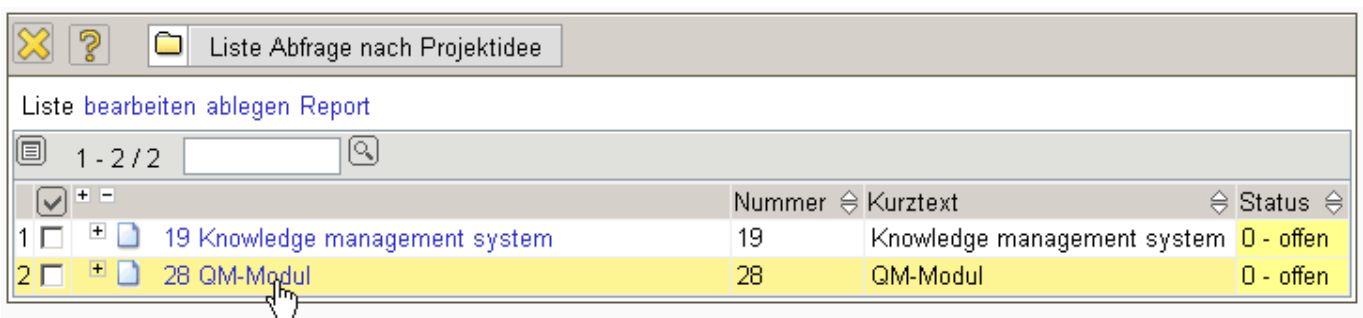

... und der Status geändert.

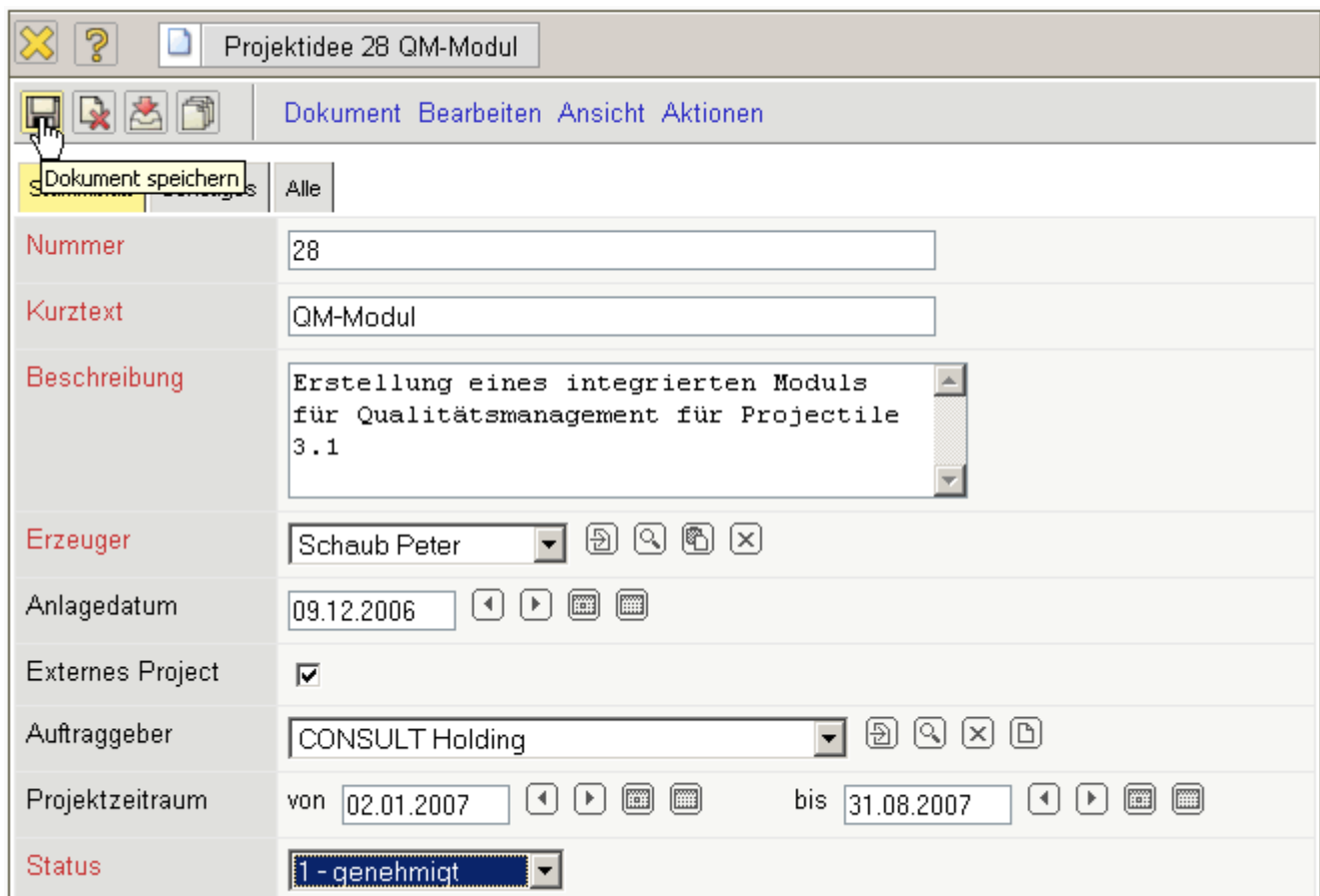

Aus Projektideen kann mit Hilfe der Aktion "Projekt erstellen" ein Projekt definiert werden.

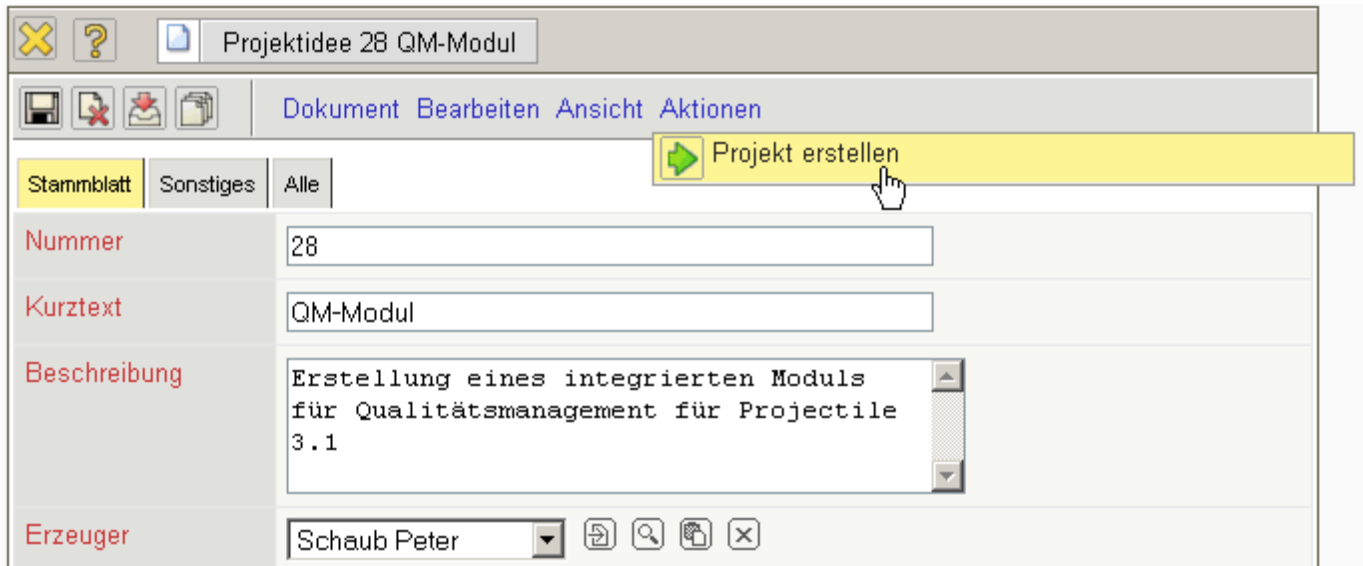

Das System legt dann automatisch ein Projekt an und belegt die relevanten Felder aus der Idee vor. Anschließend kann das Projekt abgespeichert werden und ...

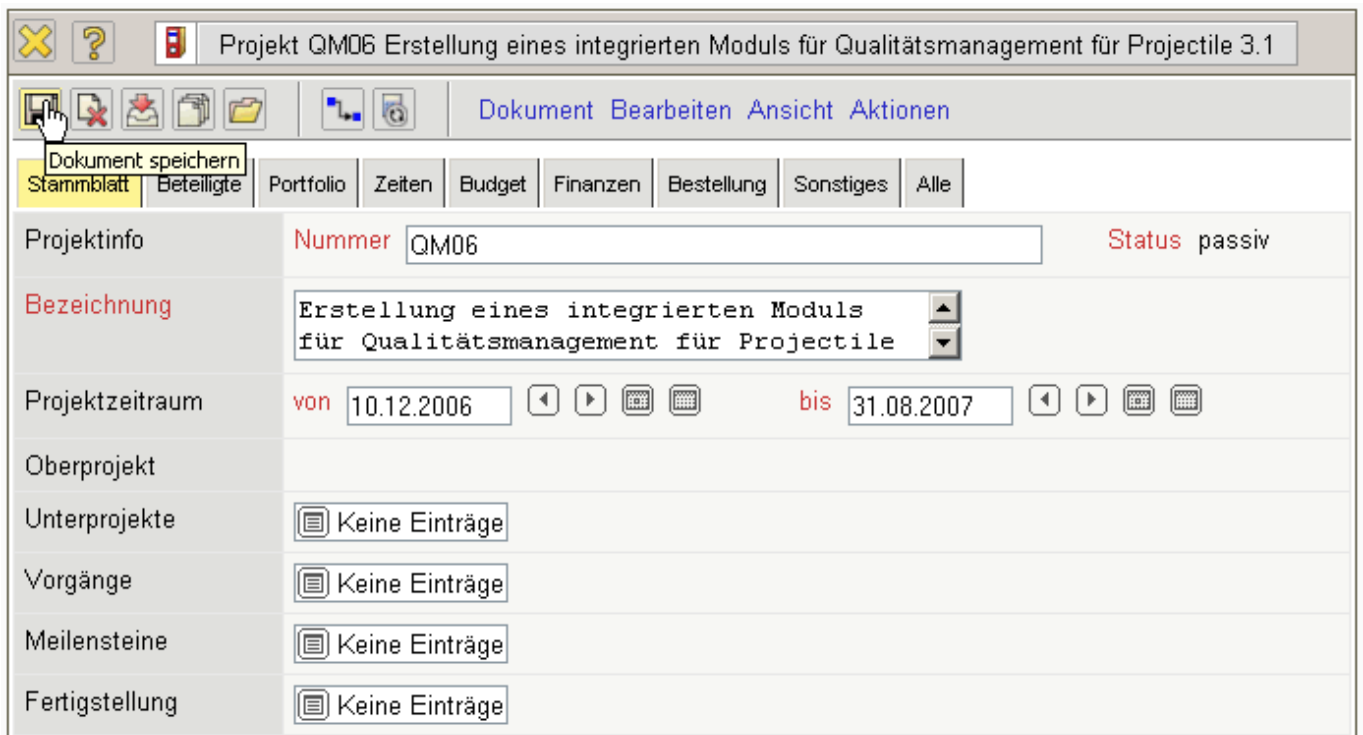

... die Projektplanung aufgerufen werden.

From: <https://infodesire.net/dokuwiki/> - **Projectile-Online-Handbuch**

Permanent link: https://infodesire.net/dokuwiki/doku.php?id=handbuch:kapitel_4:4.2.01_projektideen_verwalten

Last update: **2019/10/25 14:11**

