

[zurück](#) [Home](#) [weiter](#)

## 3.06 Reportgenerator "ReportMaker" (Fortsetzung)

Kennzahlen (Fortsetzung)

### Anwendungsbeispiele:

Im folgenden Beispiele werden in einer Projektübersicht Kennzahlen ohne Abgrenzung verwendet.

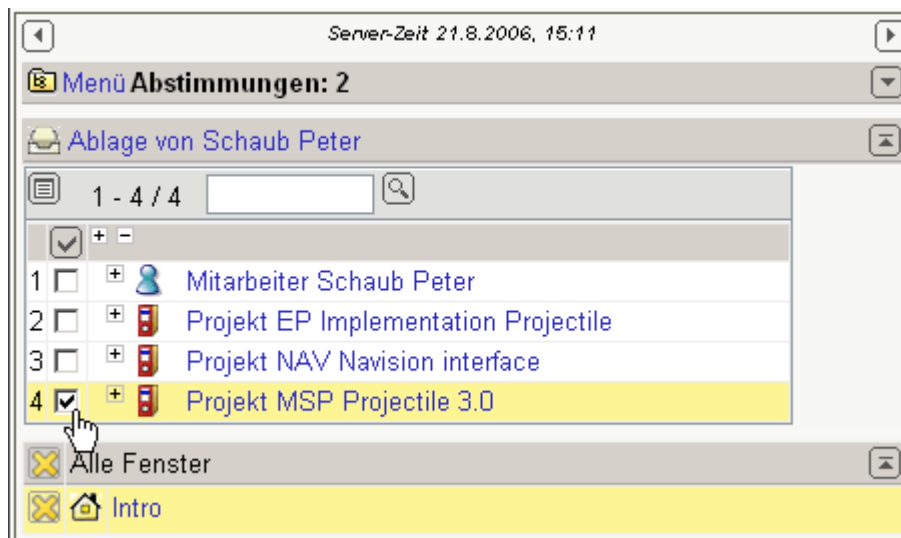

Aus einer Profi-Suche oder Trefferliste werden Daten an ...

The screenshot shows the SAP Project Overview screen. The top navigation bar includes tabs for Standardansicht, Modulansicht, Termine, Portfolioreport, Projektliste, Risikomanagement, Vertrieb (charts), Vertrieb (reports), **Projekte**, Kunden, and Mitarbeiter. The 'Projekte' tab is active, and the 'Hauptprojekte (aktive)' dropdown is selected. Below this, there are links for 'Liste', 'bearbeiten', 'ablegen', and 'Report'. A table lists 9 active projects, including BMW06, BMW03, VF09, DS09, CS07, 106, 92, 93, and 100. The status of these projects is 'aktiv' or 'Vorleistung'. Below the active projects, there is a section for 'Hauptprojekte (passiv)' which lists 2 projects: KKS and MM06, both with a status of 'passiv'.

	Nummer	Bezeichnung	Status
1	BMW06	Implementation TransportManager	aktiv
2	BMW03	SAP Add-ons BMW	aktiv
3	VF09	Einführung Projectile	aktiv
4	DS09	Einführung Risikomanagement	aktiv
5	CS07	Einführung Projectile	aktiv
6	106	Einführung Projectile	Vorleistung
7	92	QM-Modul	aktiv
8	93	RM-Modul	aktiv
9	100	Einführung Fibu	aktiv

	Nummer	Bezeichnung	Status
1	KKS	Einführung Projectile	passiv
2	MM06	Einführung Projectile	passiv

... den Reportgenerator übergeben.

The screenshot shows the SAP Reports screen. The top navigation bar includes tabs for X, ?, Reports, and a printer icon. The 'Reports' tab is active. Below this, there is a 'Report-Zusammenstellung' dropdown menu with '[Neue Report-Zusammenstellung]' selected. To the right of the dropdown are icons for a printer, a document, and a red X. Below the dropdown, there is a 'Dokumenttyp' field with 'Report' selected and an 'Ausgabeformat' field with 'Report erzeugen' selected. At the bottom, there is a 'Projekt' field with 'Projectlist' selected and a 'VIEW' button. A green arrow icon is highlighted, pointing to the right.

Nach Auswahl des Reports und des Ausgabeformates wird dann ...

Projectlist									
Projektübersicht									
Nummer	Bezeichnung	Status	Kunde	Plan [h]	Fakturierbar [h]	Fakturiert [h]	Bestellwert	Fakturierbar	Fakturiert
106	Einführung Projectile	Vorleistung	Airbus Deutschland GmbH	328,00	88,50	82,75	44.920,00	7.695,00	7.235,00
			Airbus Deutschland GmbH	328,00	88,50	82,75	44.920,00	7.695,00	7.235,00
BMW06	Implementation TransportManager	aktiv	BMW AG	272,00	101,75	52,00	7.000,00	9.815,00	6.494,31
BMW03	SAP Add-ons BMW	aktiv	BMW AG	116,00	170,00	170,00	12.000,00	14.460,00	25.360,00
93	RM-Modul	aktiv	BMW AG	240,00	0,00	0,00		0,00	0,00
			BMW AG	628,00	271,75	222,00	19.000,00	24.275,00	31.854,31
CS07	Einführung Projectile	aktiv	CONSULT Holding	170,00	227,75	227,75	22.220,00	19.255,00	29.505,51
92	QM-Modul	aktiv	CONSULT Holding	240,00	205,50	0,00	43.976,00	19.630,00	0,00
			CONSULT Holding	410,00	433,25	227,75	66.196,00	38.885,00	29.505,51
100	Einführung Fibu	aktiv	Jökler Software GmbH	168,00	10,50	0,00	21.000,00	1.050,00	0,00
			Jökler Software GmbH	168,00	10,50	0,00	21.000,00	1.050,00	0,00
VF09	Einführung Projectile	aktiv	Vattenfall Europe	168,00	242,75	0,00	21.000,00	22.043,75	0,00
DS09	Einführung Risikomanagement	aktiv	Vattenfall Europe	164,00	127,00	0,00	26.940,00	12.290,00	0,00
			Vattenfall Europe	332,00	369,75	0,00	47.940,00	34.333,75	0,00
			Summe	1.866,00	1.173,75	532,50	199.056,00	106.238,75	68.594,82

... der Report erzeugt.

Abgespeicherte Abfragen und Reports können individuell im Eingangsbildschirm hinterlegt werden (siehe auch Abschnitt [3.02.4 Alternative Arbeitsbereiche](#)).

Im folgenden Beispiele werden in einer Projektübersicht Kennzahlen mit Abgrenzung verwendet. Für die Kennzahlen werden in der letzten Spalte die Eigenschaften der Perioden definiert. Im Beispiel werden die Kennzahlen periodisch abgegrenzt. Der Eintrag (Perioden) in Zeile 8 steuert die Verwendung periodischer Kennzahlen.

Report Projectlist													
Dokument Bearbeiten Ansicht Aktionen													
Allgemein Layout CSV Diagramm Sonstiges													
Name	Projectlist												
Titel	Projektübersicht												
Dokumenttyp	Projekt <input checked="" type="checkbox"/>												
Zeitintervall	<input type="text"/> <input checked="" type="checkbox"/>												
Maximales Alter der Kennzahlen	24 h												
<div> <input checked="" type="checkbox"/> <input checked="" type="checkbox"/> <input checked="" type="checkbox"/> <input checked="" type="checkbox"/> <input checked="" type="checkbox"/> <input checked="" type="checkbox"/> <input checked="" type="checkbox"/> <input checked="" type="checkbox"/> <input checked="" type="checkbox"/> <input checked="" type="checkbox"/> </div>													
#	Spalteninhalt (* Kennzahl)	Aggregatfunktion	Gruppe	Sichtbar	Sortierung	Aufsteig.	#	Diagramm	Caption	Zahlenformat	Breite	%	Periodisch
1.	Nummer			<input checked="" type="checkbox"/>		<input checked="" type="checkbox"/>	1.						Keine
2.	Bezeichnung			<input checked="" type="checkbox"/>		<input checked="" type="checkbox"/>	2.						Keine
3.	Status			<input checked="" type="checkbox"/>		<input checked="" type="checkbox"/>	3.						Keine
4.	Auftraggeber			<input checked="" type="checkbox"/>		<input checked="" type="checkbox"/>	4.		Kunde				Keine
5.	Plan-Umsatz *	1 - Summe		<input checked="" type="checkbox"/>		<input checked="" type="checkbox"/>	5.		Plan				Periodisch
6.	Fakturierbarer_Umsatz *	1 - Summe		<input checked="" type="checkbox"/>		<input checked="" type="checkbox"/>	6.		Fakturierbar				Periodisch
7.	Rechnungswert *	1 - Summe		<input checked="" type="checkbox"/>		<input checked="" type="checkbox"/>	7.		Fakturiert				Periodisch
8.	(Perioden)			<input checked="" type="checkbox"/>		<input checked="" type="checkbox"/>	8.						
9.				<input checked="" type="checkbox"/>		<input checked="" type="checkbox"/>	9.						
10.				<input checked="" type="checkbox"/>		<input checked="" type="checkbox"/>	10.						
11.				<input checked="" type="checkbox"/>		<input checked="" type="checkbox"/>	11.						
12.				<input checked="" type="checkbox"/>		<input checked="" type="checkbox"/>	12.						
13.				<input checked="" type="checkbox"/>		<input checked="" type="checkbox"/>	13.						

Im Kopf der Reportdefinition kann ein Zeitintervall (hier letztes Kalenderjahr) und die Periode für die Abgrenzung (quartalsweise) eingegeben werden. Diese Eingaben sind bei der Ausführung die Vorbelegungen im Zwischendialog.

**Report Projectlist**

Dokument Bearbeiten Ansicht Aktionen

Algemein Layout CSV Diagramm Sonstiges

Name: Projectlist  
 Titel: Projektübersicht  
 Dokumenttyp: Projekt  
 Zeitintervall: Letztes Kalenderjahr 01.01.2006 31.12.2006 quartalsweise  
 Maximales Alter der Kennzahlen: 24 h

#	Spalteninhalt (* Kennzahl)	Aggregatfunktion	Gruppe	Sichtbar	Sortierung	Aufstieg	#	Diagramm	Caption	Zahlenformat	Breite	%	Periodisch
1	Nummer						1						Keine
2	Bezeichnung						2						Keine
3	Status						3						Keine
4	Auftraggeber				1		4		Kunde				Keine
5	Plan-Umsatz *	1 - Summe					5		Plan				Periodisch
6	Fakturierbarer_Umsatz *	1 - Summe					6		Fakturierbar				Periodisch
7	Rechnungswert *	1 - Summe					7		Fakturiert				Periodisch
8	(Perioden)						8						
9							9						
10							10						
11							11						
12							12						
13							13						

Aus einer Profi-Suche oder Trefferliste werden Daten wieder an ...

Hauptprojekte (aktive)

Liste bearbeiten ablegen Report

1 - 9 / 9

	Nummer	Bezeichnung	Status
1	BMW06	Implementation TransportManager	aktiv
2	BMW03	SAP Add-ons BMW	aktiv
3	VF09	Einführung Projectile	aktiv
4	DS09	Einführung Risikomanagement	aktiv
5	CS07	Einführung Projectile	aktiv
6	106	Einführung Projectile	Vorleistung
7	92	QM-Modul	aktiv
8	93	RM-Modul	aktiv
9	100	Einführung Fibu	aktiv

... den Reportgenerator übergeben.

**Reports**

Report-Zusammenstellung [Neue Report-Zusammenstellung]

Dokumenttyp Report Ausgabeformat Report erzeugen Report-Designer

Projekt Projectlist VIEW

Nach Ausführung des Reports erscheint ein Zwischendialog mit den Vorbelegungen des Reports.

**Abfrageparameter**

---

**Parameter für die Kennzahlenberechnung**

Auswertungszeitraum: Letztes Kalenderjahr

Start: 01.01.2006 
Ende: 31.12.2006

Periode: quartalsweise

Nach Auswahl des Auswertungszeitraums und der Periode wird anschließend der Report erzeugt.

**Projectlist**

---

**Projektübersicht**

Nummer	Bezeichnung	Status	Kunde	Plan Q 01/2006	Fakturierbar Q 01/2006	Fakturiert Q 01/2006	Plan Q 02/2006	Fakturierbar Q 02/2006	Fakturiert Q 02/2006	Plan Q 03/2006	Fakturierbar Q 03/2006	Fakturiert Q 03/2006	Plan Q 04/2006	Fakturierbar Q 04/2006	Fakturiert Q 04/2006
106	Einführung Projectile	Vorleistung	Airbus Deutschland GmbH	0,00	0,00	48,16	0,00	0,00	48,72	0,00	0,00	49,25	51.720,00	7.235,00	49,28
			Airbus Deutschland GmbH	0,00	0,00	48,16	0,00	0,00	48,72	0,00	0,00	49,25	51.720,00	7.235,00	49,28
BMW06	Implementation TransportManager	aktiv	BMW AG	31.667,05	640,00	0,00	0,00	0,00	0,00	0,00	0,00	0,00	0,00	0,00	0,00
BMW03	SAP Add-ons BMW	aktiv	BMW AG	0,00	10.160,00	0,00	0,00	0,00	0,00	0,00	0,00	0,00	0,00	0,00	25.360,00
93	RM-Modul	aktiv	BMW AG	0,00	0,00	0,00	0,00	0,00	0,00	0,00	0,00	0,00	0,00	0,00	0,00
			BMW AG	31.667,05	10.800,00	0,00	0,00	0,00	0,00	0,00	0,00	0,00	0,00	0,00	25.360,00
CS07	Einführung Projectile	aktiv	CONSULT Holding	0,00	0,00	0,00	6.533,23	3.040,00	0,00	18.186,77	16.215,00	0,00	0,00	0,00	29.505,51
92	QM-Modul	aktiv	CONSULT Holding	0,00	0,00	0,00	0,00	0,00	0,00	0,00	0,00	0,00	20.075,43	10.150,00	0,00
			CONSULT Holding	0,00	0,00	0,00	6.533,23	3.040,00	0,00	18.186,77	16.215,00	0,00	20.075,43	10.150,00	29.505,51
100	Einführung Fibu	aktiv	Jokler Software GmbH	0,00	0,00	0,00	0,00	0,00	0,00	0,00	0,00	0,00	835,16	1.050,00	0,00
			Jokler Software GmbH	0,00	0,00	0,00	0,00	0,00	0,00	0,00	0,00	0,00	835,16	1.050,00	0,00
VF09	Einführung Projectile	aktiv	Vattenfall Europe	5.282,57	19.153,75	0,00	12.218,71	2.640,00	0,00	8.578,72	250,00	0,00	0,00	0,00	0,00
DS09	Einführung Risikomanagement	aktiv	Vattenfall Europe	23.650,48	1.480,00	0,00	1.569,52	9.660,00	0,00	0,00	0,00	0,00	0,00	0,00	0,00
			Vattenfall Europe	28.933,05	20.633,75	0,00	13.788,23	12.300,00	0,00	8.578,72	250,00	0,00	0,00	0,00	0,00
			Summe	60.600,10	31.433,75	48,16	20.321,45	15.340,00	48,72	26.765,50	16.465,00	49,25	72.630,59	18.435,00	54.914,79

From:

<https://infodesire.net/dokuwiki/> - **Projectile-Online-Handbuch**

Permanent link:

[https://infodesire.net/dokuwiki/doku.php?id=handbuch:kapitel\\_3:3.6\\_fortsetzung\\_6&rev=1283246611](https://infodesire.net/dokuwiki/doku.php?id=handbuch:kapitel_3:3.6_fortsetzung_6&rev=1283246611)

Last update: **2019/10/25 14:10**

