

[zurück Home weiter](#)

## 3.09 Workflow-Modul

Das Modul Workflow ermöglicht die Abbildung von Arbeitsabläufen innerhalb von Projectile. Im Gegensatz zu einem Geschäftsprozess, der eine Folge von Aktivitäten mit dem Ziel einer Leistungserstellung beschreibt, ist ein Arbeitsablauf (engl. Workflow) eine vordefinierte Abfolge rechnergestützt ablaufender Aktivitäten. Dabei unterstützt die Workflow-Engine von Projectile einen Geschäftsprozess, versorgt mit notwendigen Daten und wickelt gemäß einer im System hinterlegten Vorgaben ab. Das Ziel ist hierbei weniger eine Dokumentation für eine Organisation oder deren Mitarbeiter, sondern vielmehr die mögliche Automatisierung der Ausführung.

Die in Workflow-Engine von Projectile basiert auf OSWorkflow von OpenSymphony und ist Bestandteil der Basisversion.

Beispielhafte Implementation „Abwesenheitsbeantragung“

Im TimeTracker können verschiedene Workflows für die Behandlung von Zeiten hinterlegt werden (Periodenabschluss, Urlaubsbeantragung, ...). Das folgende Beispiel zeigt die Implementierung einer Urlaubsbeantragung. Nach Ausführung der Aktion im TimeTracker ...

... öffnet sich ein Dialog für die Urlaubsbeantragung. Hier kann der Benutzer Abwesenheiten beantragen (Freizeitausgleich, Erholungs- und Sonderurlaub) und beantragte oder genehmigte Abwesenheiten stornieren.

Im folgenden Beispiel wird vom Mitarbeiter Peter Schaub Urlaub vom 18.12.2006 bis zum 29.12.2006 beantragt.

Abwesenheitsbeantragung

**Abwesenheitsbeantragung**

12.12.2006
12.01.2007

2006												2007										
Dezember												Januar										
Woche 50			Woche 51			Woche 52			Woche 1			Woche 2										
13	15	17	19	22	24	26	29	31	1	2	3	4	5	6	7	8	9	11				

+	Schaub Peter (Urlaub)	
	Schaub Peter (Sonderurlaub)	
	Schaub Peter (Freizeitausgleich)	

Geplant  Beantragt  Bestätigt  Abgelehnt

---

Verfügbarer Urlaub:  Tage

Beantragter Urlaub:  Tage

Differenz:  Tage

Auswahl Abwesenheit: Urlaub

Beantragen Abwesenheit: 18.12.2006 - 29.12.2006 Beantragen

Entfernen Abwesenheit:  -  Entfernen

Nach der Bestätigung der Beantragung ...

Abwesenheitsbeantragung

Bitte bestätigen Sie den Antrag auf Urlaub: 18.12.2006 - 29.12.2006

✓
✗

Ja

**Abwesenheitsbeantragung**

12.12.2006
12.01.2007

2006												2007										
Dezember												Januar										
Woche 50			Woche 51			Woche 52			Woche 1			Woche 2										
13	15	17	19	22	24	26	29	31	1	2	3	4	5	6	7	8	9	11				

+	Schaub Peter (Urlaub)	
	Schaub Peter (Sonderurlaub)	
	Schaub Peter (Freizeitausgleich)	

Geplant  Beantragt  Bestätigt  Abgelehnt

---

Verfügbarer Urlaub:  Tage

Beantragter Urlaub:  Tage

Differenz:  Tage

... wird der beantragte Urlaub visualisiert ...

<https://infodesire.net/dokuwiki/>

Printed on 2025/04/08 23:54

Abwesenheitsbeantragung

**Abwesenheitsbeantragung**

12.12.2006 12.01.2007

2006							2007											
Dezember							Januar											
Woche 50		Woche 51			Woche 52		Woche 1			Woche 2								
13	15	17	19	22	24	26	29	31	1	2	3	4	5	6	7	8	9	11
Schaub Peter (Urlaub)																		
Schaub Peter (Sonderurlaub)																		
Schaub Peter (Freizeitausgleich)																		

Geplant Beantragt Bestätigt Abgelehnt

Verfügbarer Urlaub: 19 Tage  
Beantragter Urlaub: 8 Tage  
Differenz: 11 Tage

Auswahl Abwesenheit: Urlaub  
Kommentar:

Beantragen Abwesenheit:  -

Entfernen Abwesenheit:  -

und der Vorgesetzte (Manager, Personal, Projekt- oder Unitmanager) bekommt eine interne Benachrichtigung. Im Beispiel wird der Unitmanager (Julia Müller) des Antragstellers ...

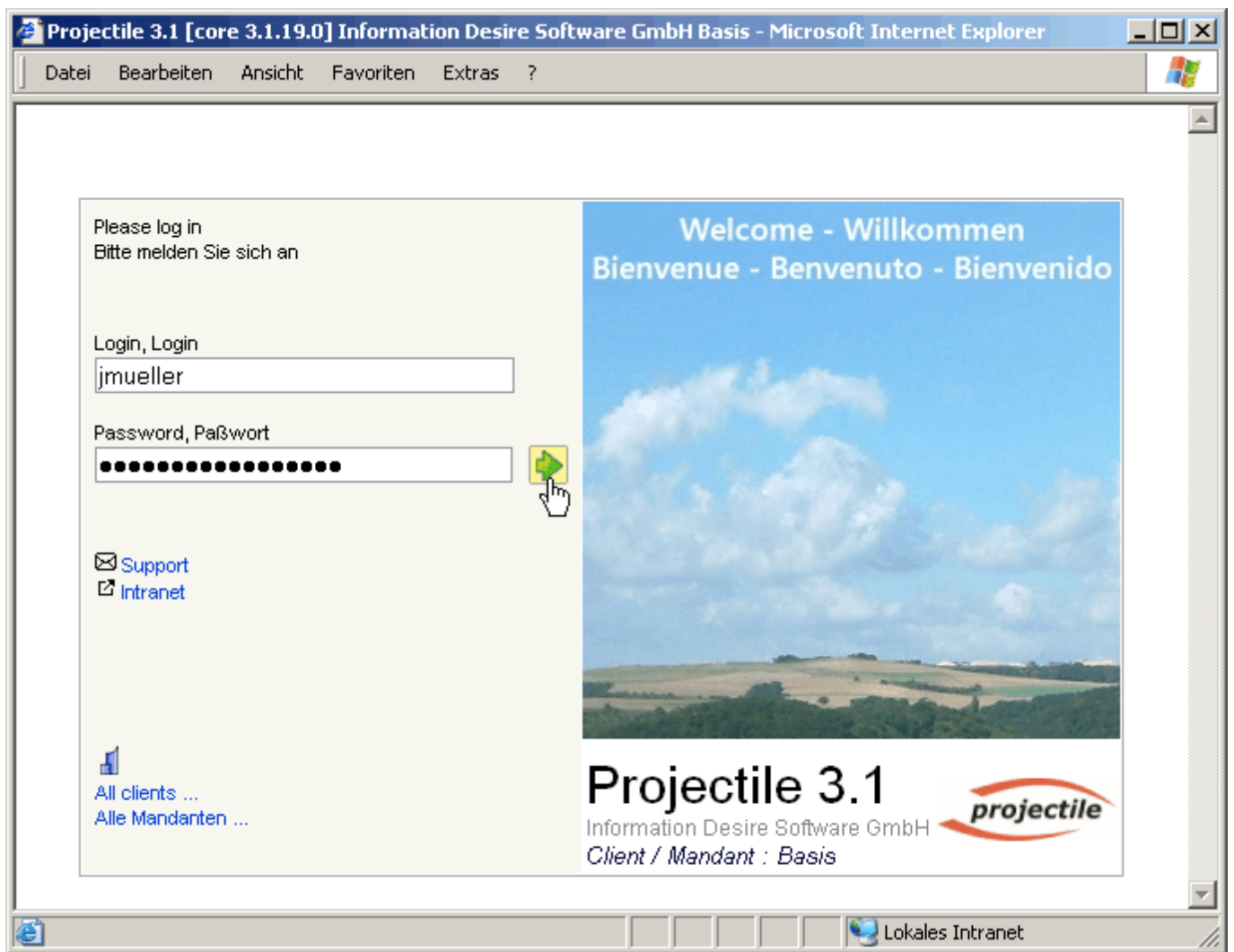

... informiert und erhält eine Abstimmung.

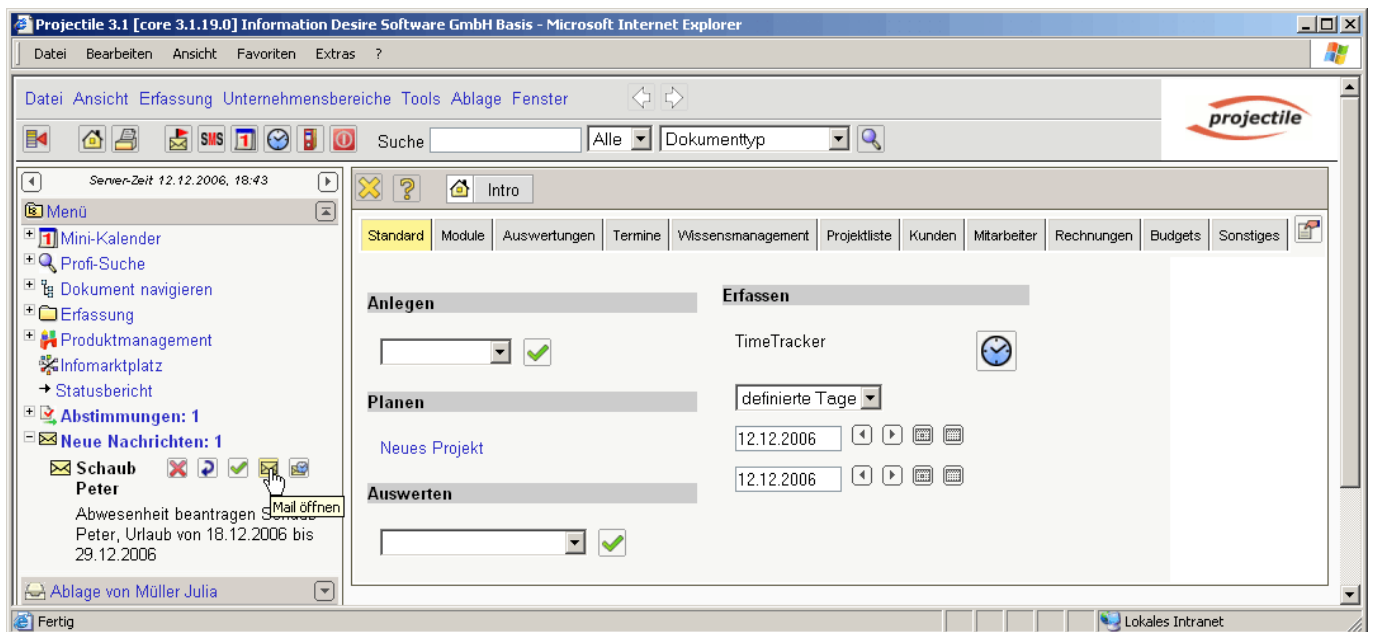

Über die Abstimmung wird der Mitarbeiter über eine interne Benachrichtigung informiert.

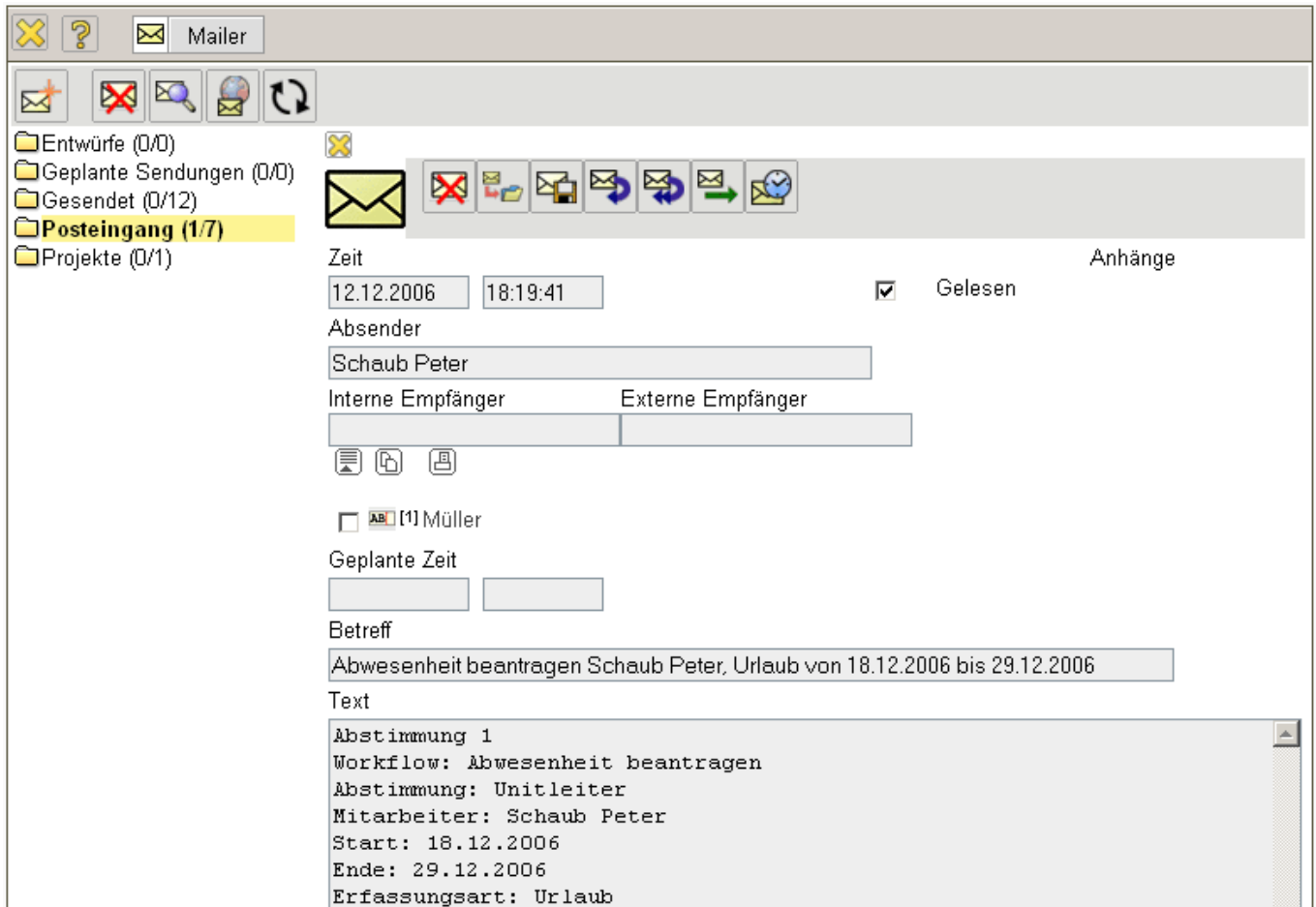

In der Workflow-Engine kann im Menüpunkt Abstimmung ...

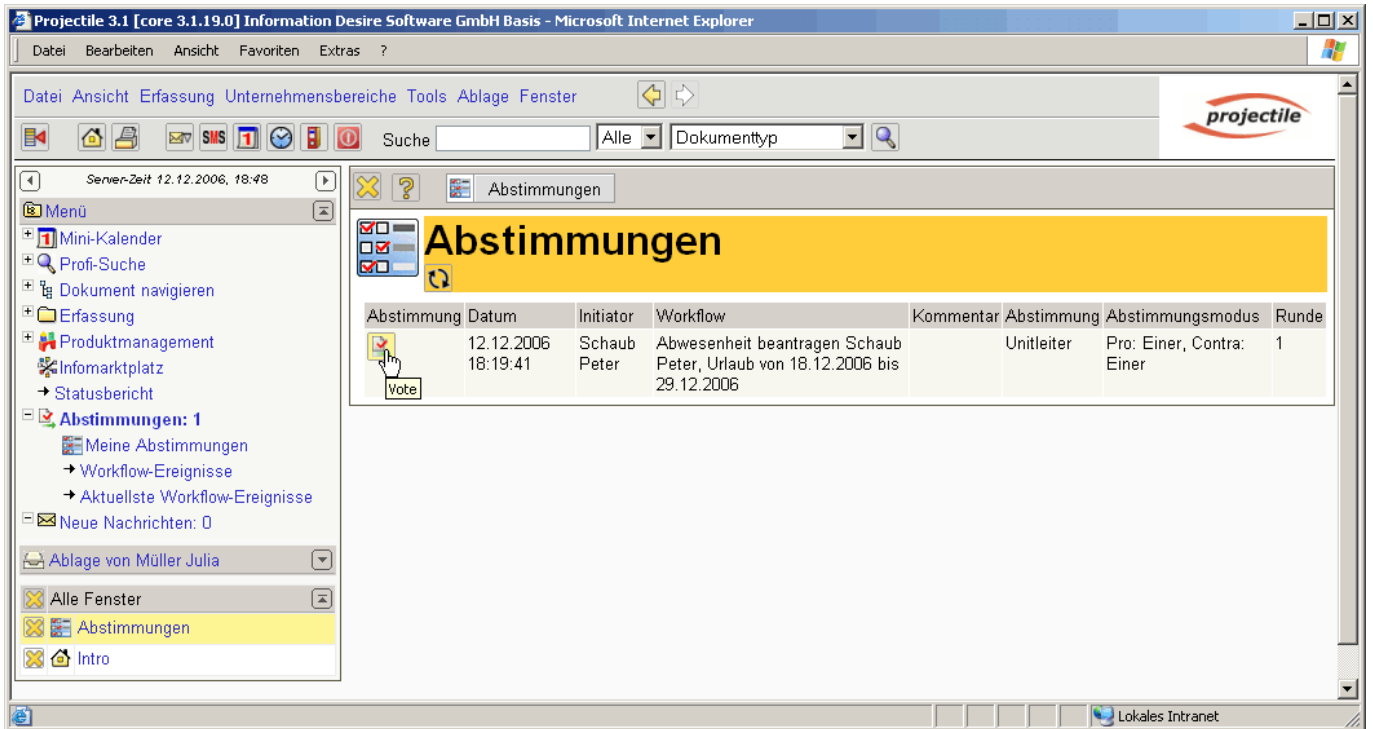

... der Urlaub genehmigt oder abgelehnt werden.

Der Antragsteller erhält vom System eine Benachrichtigung über die Abstimmung.

In Abhängigkeit des Abstimmungsergebnisses wird der Urlaub in der Abwesenheitsbeantragung des

TimeTrackers graphisch als Urlaub oder abgelehnter Urlaub dargestellt.

Verfügbarer Urlaub	Beantragter Urlaub	Differenz
11 Tage	0 Tage	11 Tage

The form also includes fields for 'Auswahl Abwesenheit' (set to 'Urlaub'), 'Kommentar', and buttons for 'Beantragen' and 'Entfernen'.

From: <https://infodesire.net/dokuwiki/> - Projectile-Online-Handbuch

Permanent link: [https://infodesire.net/dokuwiki/doku.php?id=handbuch:kapitel\\_3:3.09\\_workflow-modul&rev=1292241373](https://infodesire.net/dokuwiki/doku.php?id=handbuch:kapitel_3:3.09_workflow-modul&rev=1292241373)

Last update: 2019/10/25 14:10

