

[zurück](#) [Home](#) [weiter](#)

## 3.02 Elemente des Arbeitsbereiches

### 3.02.1 Persönliche Ablage

Im mittleren Teil des linken Navigationsmenüs befindet sich die persönliche Ablage des angemeldeten Benutzers. Mit Hilfe der persönlichen Ablage kann der Benutzer "seine" Daten wie Browser-Favoriten verwalten. Im Beispiel unten wird die persönliche Ablage des Benutzers Schaub Peter mit den Dokumenten Mitarbeiter Schaub Peter, Projekt EP Einführung Projectile, Projekt NAV Navision-Schnittstelle und Projekt MSP Projectile Version 3.0 dargestellt:

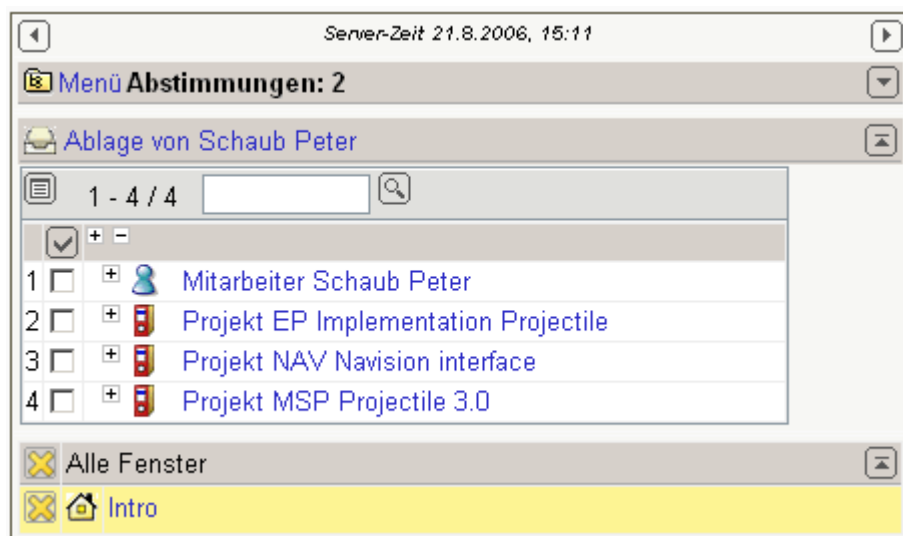

Für die Bearbeitung von Feldern mit Mehrfachzuordnung wie die persönliche Ablage gibt es einen zentralen Button für alle Bearbeitungsfunktionen (entfernen, ausschneiden, einfügen, Neuanlage, Report erzeugen, ...) und den Suchfenster für die Volltextsuche. Dieser Button öffnet sich wahlweise bei MouseOver (Voreinstellung) oder durch Klicken des Buttons.

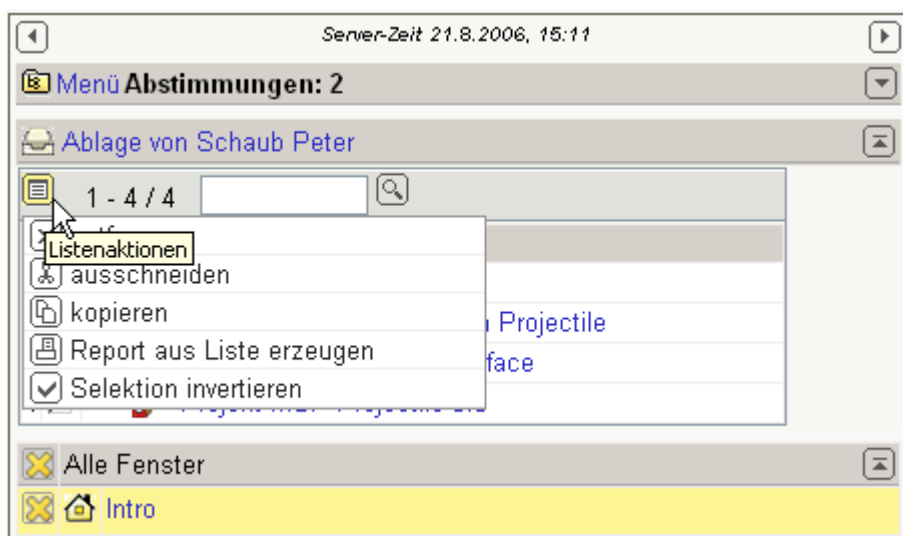

Für die Bearbeitung der Ablage stehen folgende Hilfsmittel zur Verfügung:

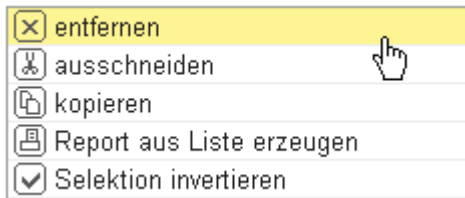

Eintrag entfernen (und nicht in die Zwischenspeicher kopieren), Eintrag ausschneiden (und in die Zwischenspeicher kopieren), Eintrag in die persönliche Ablage kopieren, Eintrag aus Ablage einfügen (wenn Daten im Zwischenspeicher sind), Report erzeugen (mit Hilfe des [ReportMakers](#)) und Einträge invertieren (alle markierten Einträge werden nicht mehr markiert und umgekehrt).

Aus der Ablage können Einträge entweder entfernt oder ausgeschnitten werden. Der Unterschied: Beim Ausschneiden wird der Eintrag in die Zwischenablage kopiert und steht für das Einfügen erneut zur Verfügung. Um Einträge aus der Ablage zu entfernen, werden zunächst diese Einträge markiert ...

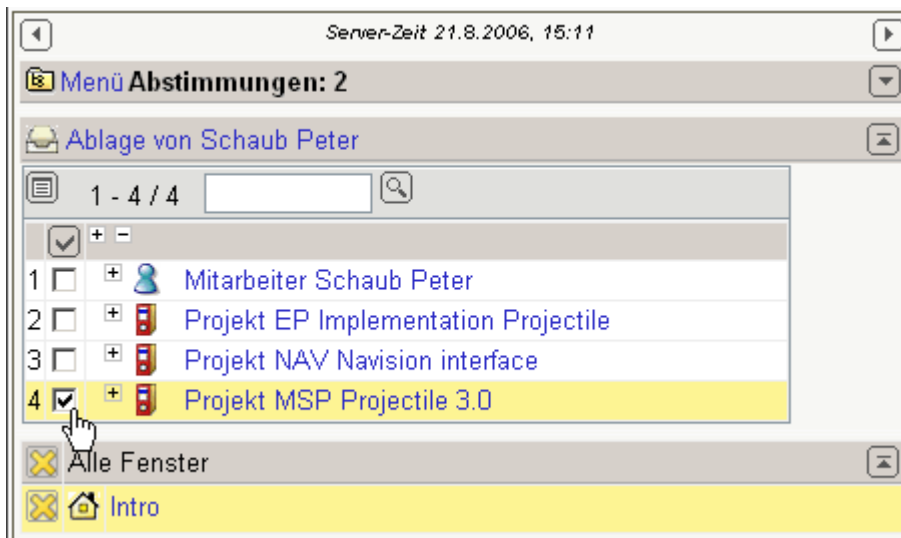

... und anschließend kann der Eintrag durch Anklicken auf entfernen ...



... entfernt werden (hier das Projekt MSP).

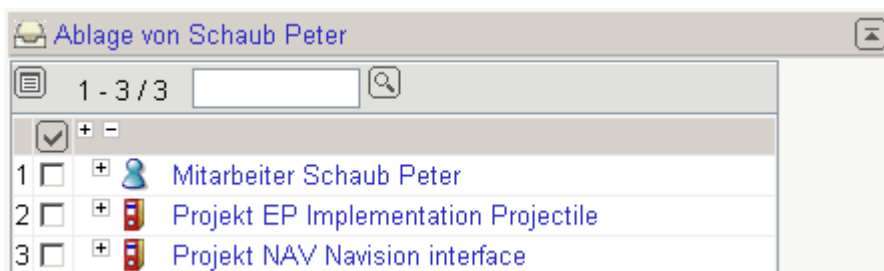

Beim Ausschneiden der Einträge werden die Einträge zunächst entfernt, aber im Zwischenspeicher gehalten, so dass diese Einträge zum Einfügen zur Verfügung stehen.

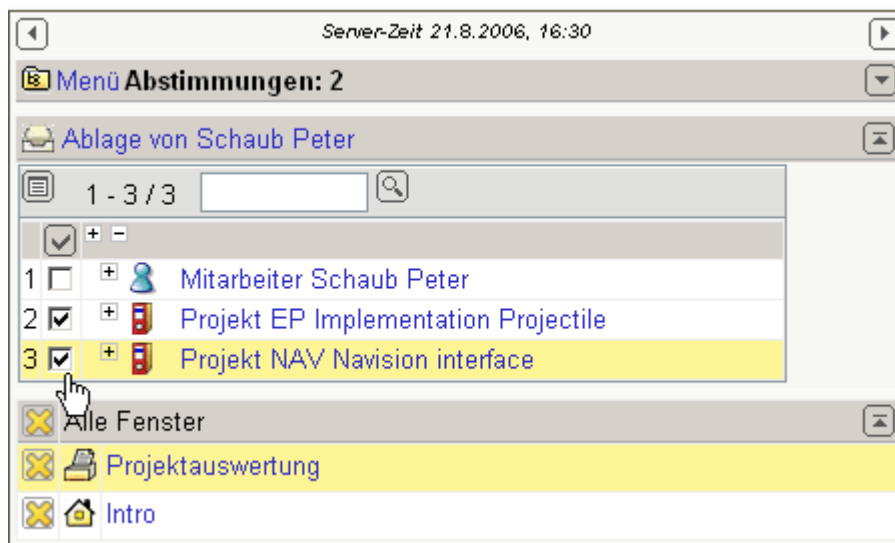

Einträge aus der Ablage (oder von Suchanfragen) können auch kopiert werden. Durch Markieren der Einträge ...



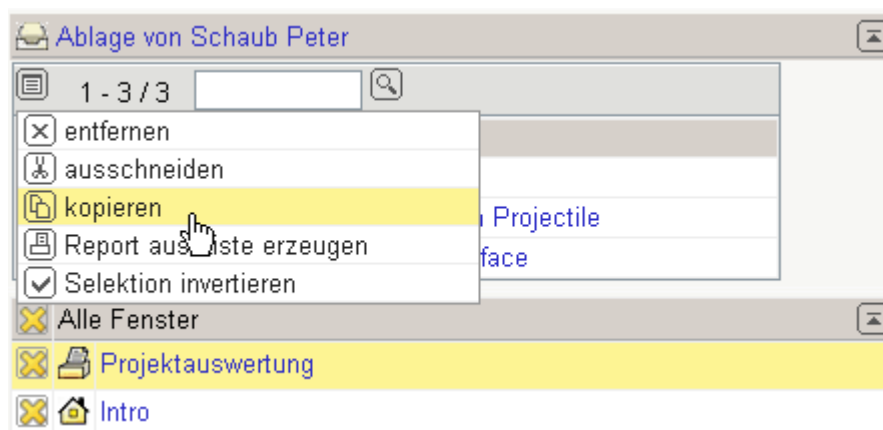

... und der Ausführung von kopieren ...







... werden die entsprechenden Einträge kopiert und ...

 Projektauswertung

**Erzeugen einer Auswertung**



 Dokument Bearbeiten Ansicht



Eingabedaten Parameter Format Ergebnisse









**1. Name:** Wenn Sie die Kriterien der Auswertung speichern möchten, geben Sie einen Namen an  
**Name**   
**Bezeichnung**   
**Auswertung**   
**Report-Zusammenstellung**

**2. Eingabedaten:** Stellen Sie die Dokumente zusammen, für welche die Auswertung erzeugt werden soll.  
Benutzen Sie dazu (ggf. mehrfach) diese Suchmaschine  
**Profisuche**   
**Schnellsuche**  **Kategorie**   
**Eingabedaten**  

 Keine Einträge  
 **einfügen**  
 Neues Dokument

**wichtigsten Parameter ein:**

**Start**   
**Ende**

... können in andere Elemente eingefügt werden. Durch Anklicken auf das einfügen, wird dann der kopierte Eintrag in das ausgesuchte Element kopiert.

Projektauswertung

**Erzeugen einer Auswertung**

Dokument Bearbeiten Ansicht

Eingabedaten Parameter Format Ergebnisse

**1. Name:** Wenn Sie die Kriterien der Auswertung speichern möchten, geben Sie einen Namen an

Name

Bezeichnung

Auswertung  ☒

Report-Zusammenstellung

**2. Eingabedaten:** Stellen Sie die Dokumente zusammen, für welche die Auswertung erzeugt werden soll. Benutzen Sie dazu (ggf. mehrfach) diese Suchmaschine

Profisuche  ☒

Schnellsuche  Kategorie

Eingabedaten

1 - 2 / 2

<input checked="" type="checkbox"/>	<input type="checkbox"/>	Projekt EP Implementation Projectile
<input checked="" type="checkbox"/>	<input type="checkbox"/>	Projekt NAV Navision interface

**3. Hauptparameter:** Stellen Sie hier die wichtigsten Parameter ein:

Auswertungszeitraum  ☒

Start

Ende

Im Beispiel sind zwei Projekte aus der persönlichen Ablage in die Projektauswertungen übertragen worden.

Die Funktionalität invertiert die aktive Selektion, d.h. alle nicht markierten Einträge werden markiert

...

1 - 7 / 7

<input checked="" type="checkbox"/>	<input type="checkbox"/>	<input type="checkbox"/>	Mitarbeiter Schaub Peter
<input type="checkbox"/>	<input checked="" type="checkbox"/>	<input type="checkbox"/>	Projekt EP Implementation Projectile
<input checked="" type="checkbox"/>	<input type="checkbox"/>	<input type="checkbox"/>	Projekt NAV Navision interface
<input checked="" type="checkbox"/>	<input type="checkbox"/>	<input type="checkbox"/>	Projekt MSP Projectile 3.0
<input checked="" type="checkbox"/>	<input type="checkbox"/>	<input type="checkbox"/>	Projekt CS07 Einführung Projectile
<input type="checkbox"/>	<input type="checkbox"/>	<input type="checkbox"/>	Projekt DS09 Einführung Risikomanagement
<input type="checkbox"/>	<input type="checkbox"/>	<input type="checkbox"/>	Projekt EK02 Implementation projectmanagement software

Selektion invertieren

... und umgekehrt.



Die persönliche Ablage kann auch aus der oberen Menüleiste verwendet werden. Im Eintrag "Ablage" befindet sich eine Funktion ...

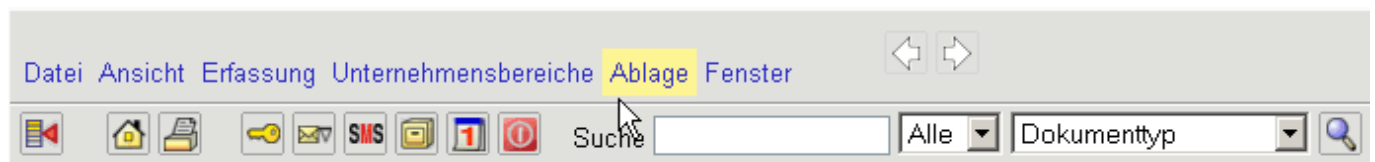

... "Ablage öffnen" und der Inhalt der persönlichen Ablage.

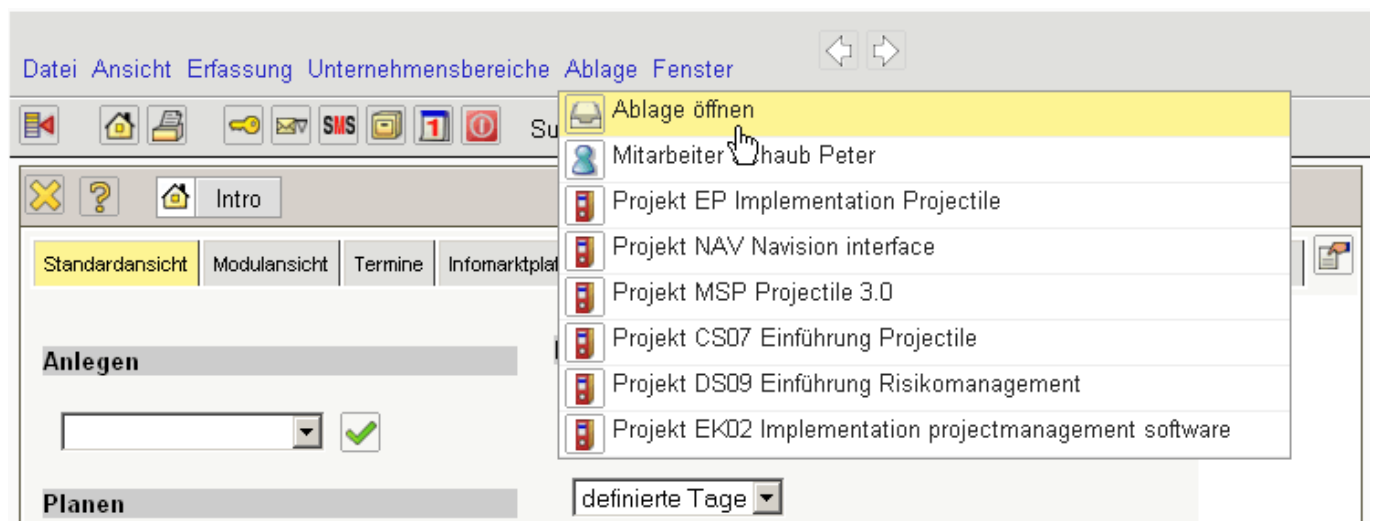

Die Funktion "Ablage öffnen" öffnet die persönliche Ablage des angemeldeten Benutzers ...

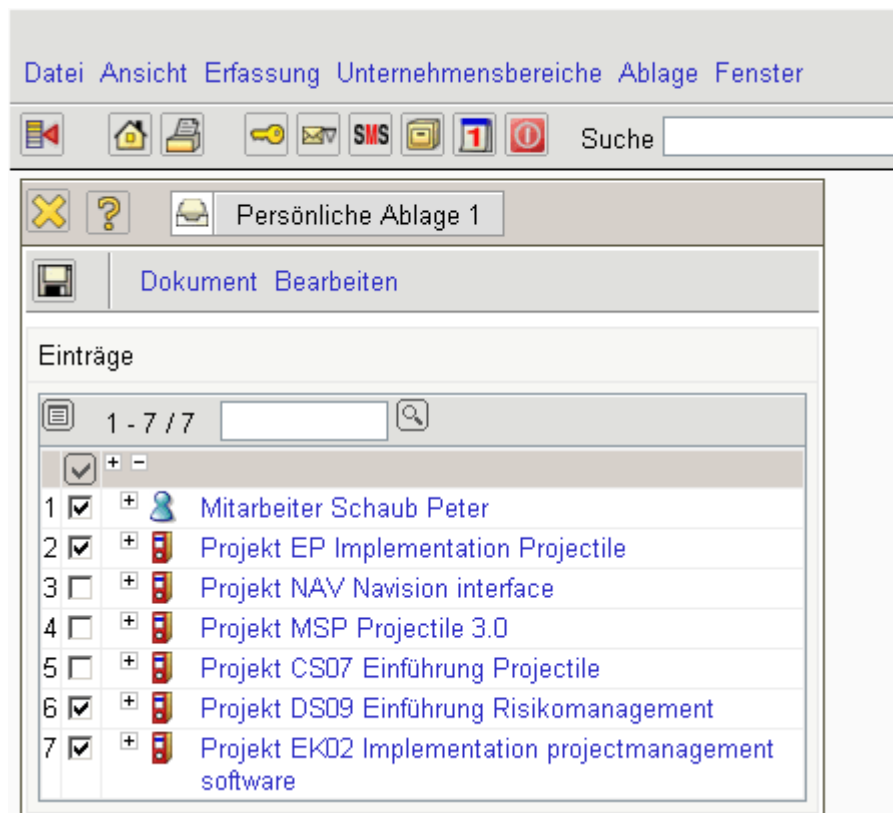

... und durch Klicken auf die Einträge der Ablage (hier Projekt DS09) ...

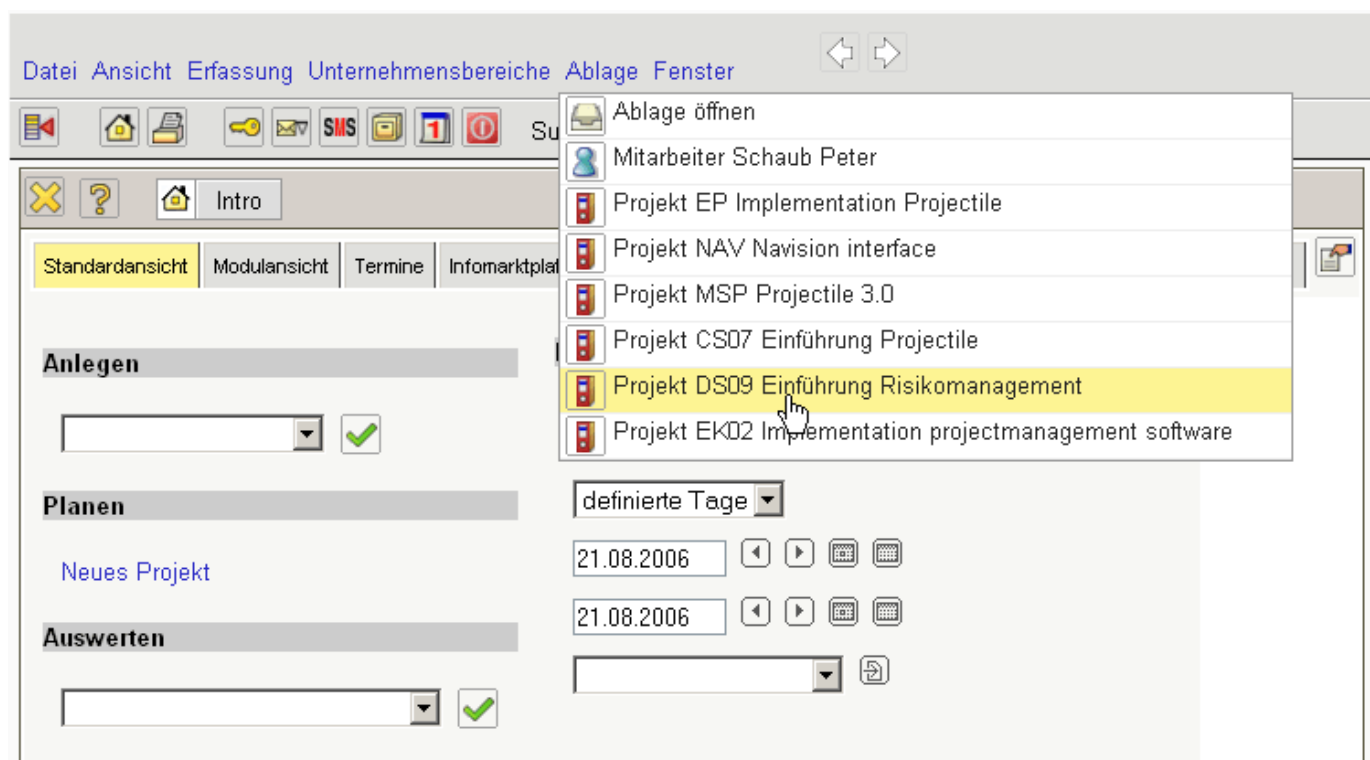

... öffnet sich direkt die Maske des abgelegten Datensatzes.

Projekt DS09 Einführung Risikomanagement

Dokument Bearbeiten Ansicht Aktionen

Stammblatt
Beteiligte
Portfolio
Zeiten
Budget
Finanzen
Bestellung
RK-Abrechnung
Sonstiges
Alle

Projektinfo
Nummer DS09 Status aktiv

Bezeichnung
Einführung Risikomanagement

Projektzeitraum
von 16.01.2006 bis 05.05.2006

Oberprojekt

Unterprojekte

1 - 3 / 3

<input checked="" type="checkbox"/>	Nummer	Bezeichnung	Status
<input type="checkbox"/>	DS09.1	Planung	aktiv
<input type="checkbox"/>	DS09.2	Customizing	aktiv
<input type="checkbox"/>	DS09.3	Einführung	aktiv

Vorgänge

1 - 1 / 1

<input checked="" type="checkbox"/>	Vorgangsnummer	Bezeichnung
<input type="checkbox"/>	DS09-1	Projektleitung

Meilensteine
Keine Einträge

Fertigstellung

1 - 1 / 1

<input checked="" type="checkbox"/>	Nummer	Fertigstellung
<input type="checkbox"/>	DS09-A	75,00

Geöffneten Dokumente können direkt in die persönliche Ablage mit Hilfe des Symbols übernommen werden. Im Beispiel wird ein Projekt direkt ...

Server-Zeit 21.8.2006, 17:09

Menü Abstimmungen: 2

Ablage von Schaub Peter

1 - 3 / 3

<input checked="" type="checkbox"/>	Projekt NAV Navision interface
<input checked="" type="checkbox"/>	Projekt MSP Projectile 3.0
<input checked="" type="checkbox"/>	Projekt CS07 Einführung Projectile

Alle Fenster

Projekt DS09 Einführung Risikomanagement
Intro

Projekt DS09 Einführung Risikomanagement

Dokument Bearbeiten Ansicht Aktionen

Stammblatt
In Ablage übernehmen
Zeiten
Budget
Finanzen
Bestellung
RK-Abrechnung
Sonstiges
Alle

Projektinfo
Nummer DS09 Status aktiv

Bezeichnung
Einführung Risikomanagement

Projektzeitraum
von 16.01.2006 bis 05.05.2006

Oberprojekt

Unterprojekte

1 - 3 / 3

<input checked="" type="checkbox"/>	Nummer	Bezeichnung	Status
<input type="checkbox"/>	DS09.1	Planung	aktiv
<input type="checkbox"/>	DS09.2	Customizing	aktiv
<input type="checkbox"/>	DS09.3	Einführung	aktiv

Vorgänge

1 - 1 / 1

<input checked="" type="checkbox"/>	Vorgangsnummer	Bezeichnung
<input type="checkbox"/>	DS09-1	Projektleitung

Meilensteine
Keine Einträge

Fertigstellung

1 - 1 / 1

<input checked="" type="checkbox"/>	Nummer	Fertigstellung
<input type="checkbox"/>	DS09-A	75,00



... in die persönliche Ablage übernommen.

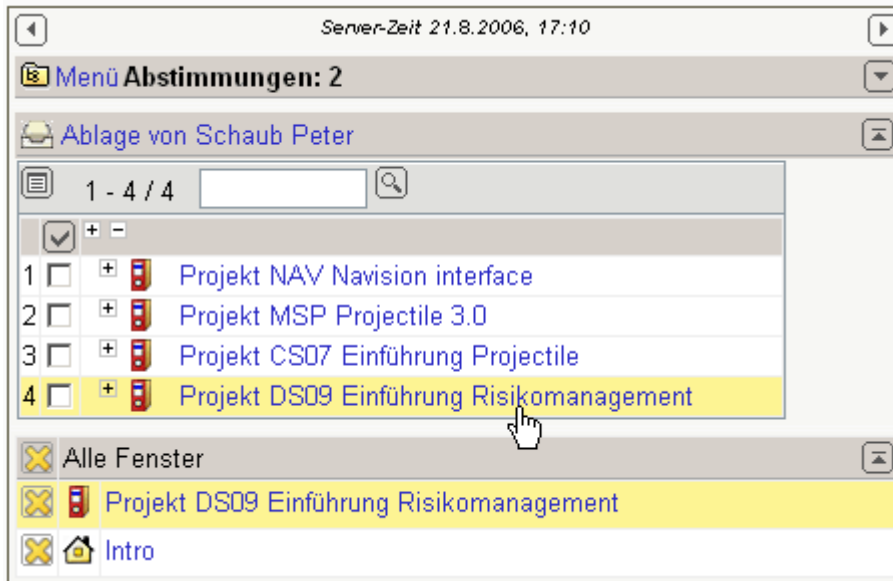

Aus beliebigen Mehrfachauswahlfeldern (wie hier aus der Trefferliste in der Suchmaschine oder direkt aus den Dokumenten) ...

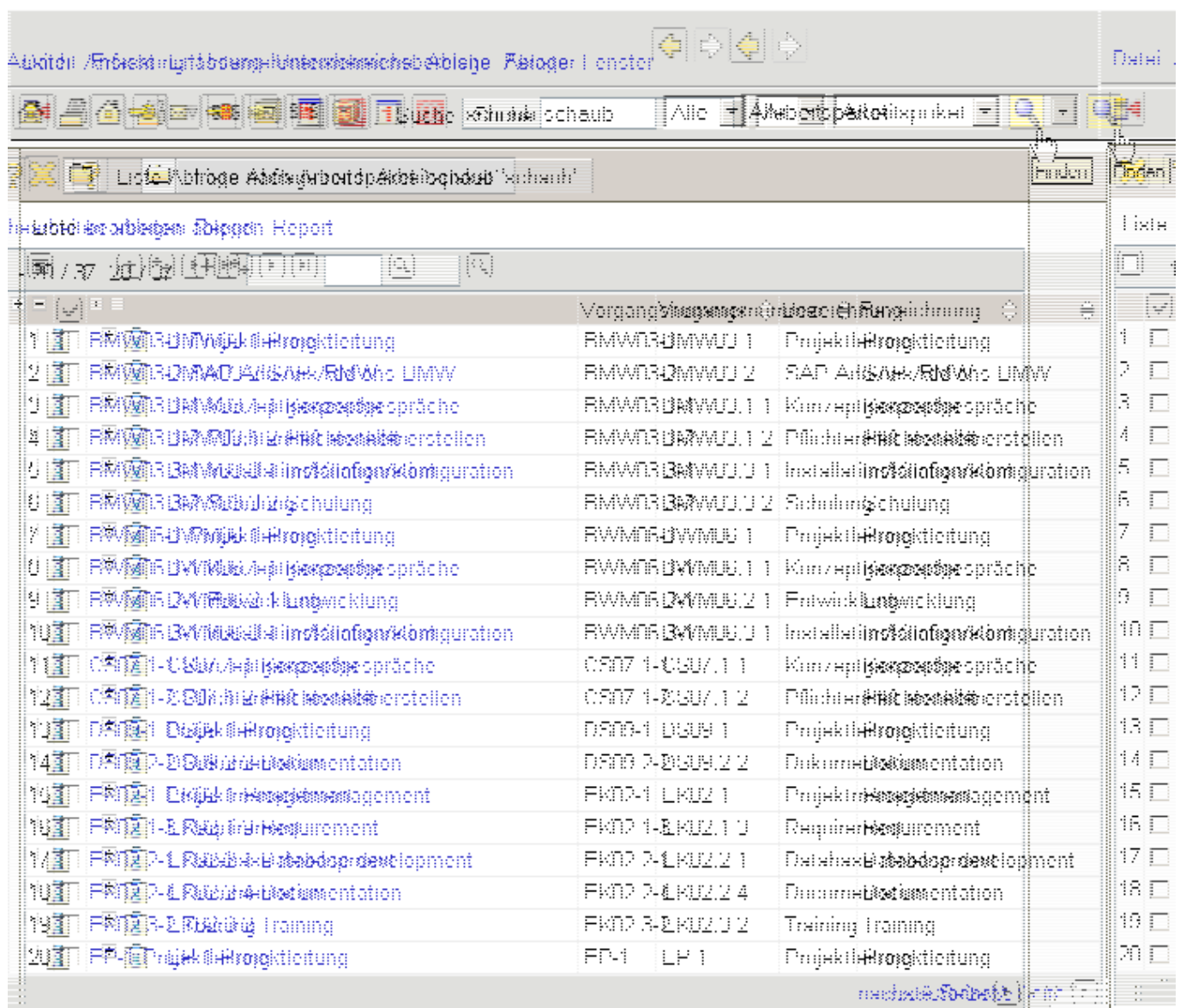

... können mehrere Einträge markiert, kopiert und ...

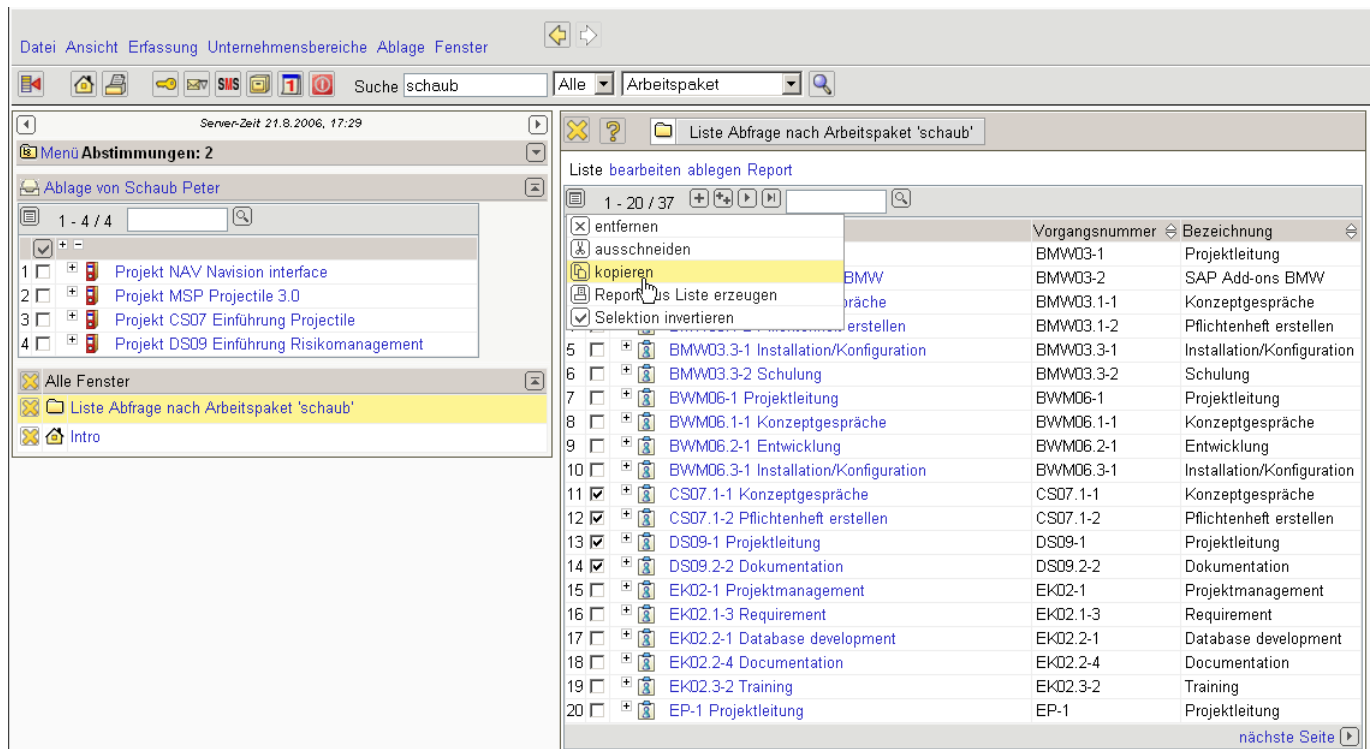

... in die persönliche Ablage durch einfügen ...

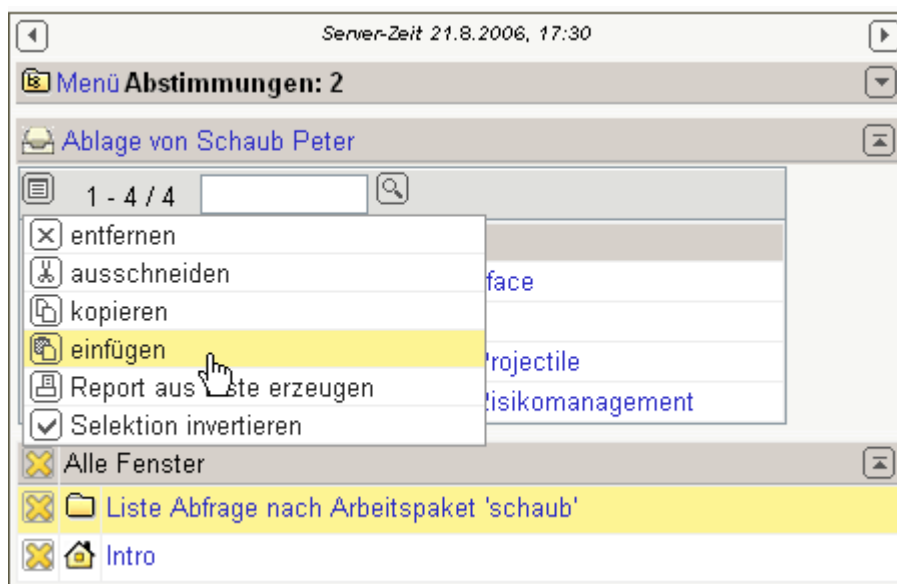

... übernommen werden.

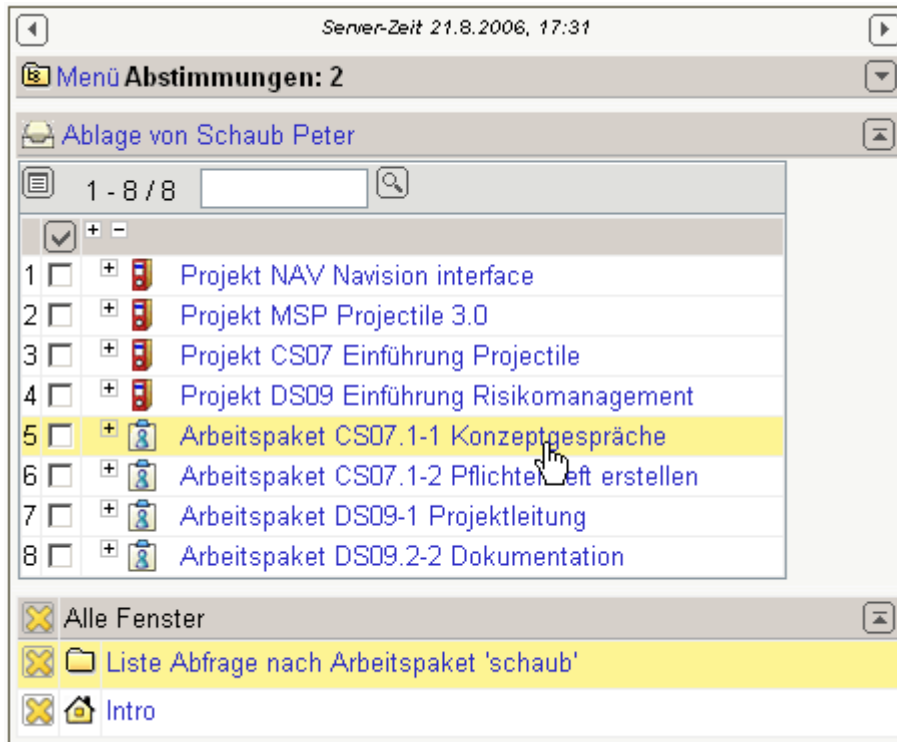

From:  
<https://infodesire.net/dokuwiki/> - **Projectile-Online-Handbuch**

Permanent link:  
[https://infodesire.net/dokuwiki/doku.php?id=handbuch:kapitel\\_3:3.02\\_elemente\\_des\\_arbeitsbereiches&rev=1246455919](https://infodesire.net/dokuwiki/doku.php?id=handbuch:kapitel_3:3.02_elemente_des_arbeitsbereiches&rev=1246455919)

Last update: **2019/10/25 14:10**

