

[zurück](#) [Home](#) [weiter](#)

## 3 Funktionsumfang

Der Erfolg im Einsatz jeder betriebswirtschaftlichen Software ist im besonderen von der Akzeptanz ihrer Benutzer abhängig. Daher wurde bei der Konzeption und Umsetzung von Projectile hohen Wert auf eine einheitliche, einfache und komfortable Bedienung gelegt. Jede Dokumentenansicht im System ist in ihrem Aufbau und ihrer Benutzerführung einheitlich gestaltet.



Abbildung 2: Impressionen der Version 3.5

Der Benutzer kann den Eingangsbildschirm frei wählen und dabei beispielsweise selbst definierte tabellarische Auswertungen (siehe Abbildung 3) oder graphische Auswertungen (siehe Abbildung 4) integrieren.

Projectile gibt Ihnen darüber hinaus eine Vielzahl von Strukturierungs- und Eingabehilfen an die Hand, um die Bedienung für Sie möglichst komfortabel zu gestalten. Beispielsweise unterstützen Sie Assistenten bei der Eingabe von Datumsfeldern oder bei der Planung von Projekten.

Durch Verknüpfungen kann aus jedem Dokumenttyp heraus direkt zu anderen Dokumenten verzweigt werden. Mit Hilfe der zentralen Navigation kann der Datenbestand übersichtlich durchsucht und einzelne Dokumente geöffnet werden.

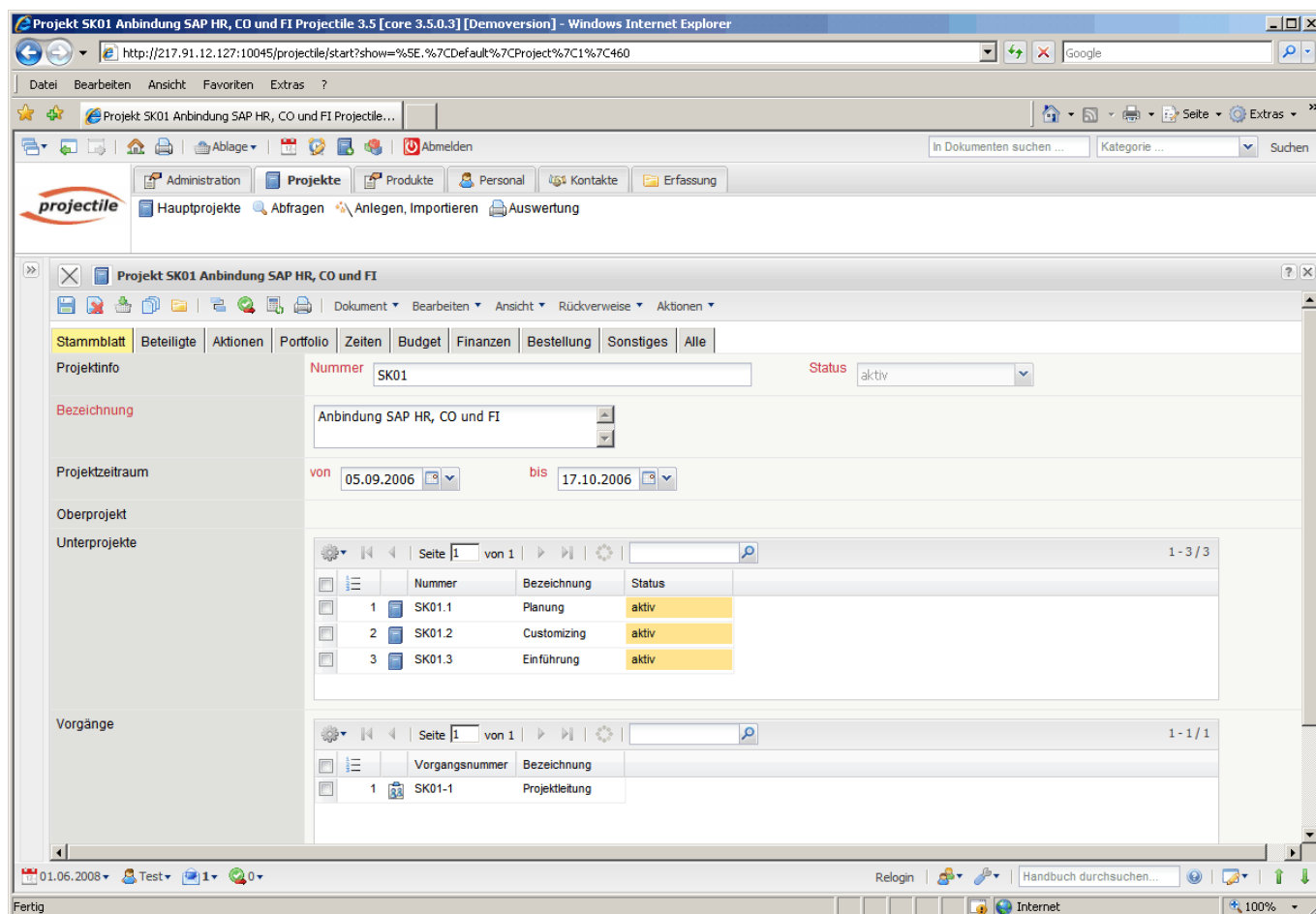
Standard	Module	Termine	Projekte	Portfolio	Umsätze	CRM I	CRM II	Risiken	Mitarbeiter	Kunden					
Projektliste															
Projekte nach Kunde															
#	Nummer	Bezeichnung	Kunde	Status	FG [%]	Plan-Beginn	Plan-Ende	Plan[h]	Ist[h]	Differenz [h]	Plan-Kosten	Ist-Kosten	Differenz	Angebote	Rechnung
26	MSP	Projectile 3.0		aktiv	75,00	01.03.2006	11.09.2006	548,00	13,75	534,25	23.344,00	7.262,50	16.081,50	0,00	0,00
			Summe					548,00	13,75	534,25	23.344,00	7.262,50	16.081,50	0,00	0,00
521	70	IT-Testprojekt	Alang AG	aktiv	0,00	02.07.2007	03.08.2007	176,00	8,00	168,00	10.184,00	560,00	9.624,00	0,00	0,00
470	AL08	Einführung Projectile	Alang AG	aktiv	0,00	10.04.2007	01.06.2007	124,00	37,00	87,00	7.476,00	11.989,00	-4.513,00	17.560,00	0,00
			Alang AG					300,00	45,00	255,00	17.660,00	12.549,00	5.111,00	17.560,00	0,00
286	BMW03	SAP Add-ons BMW	BMW AG	aktiv	90,00	19.04.2005	12.05.2005	116,00	178,75	-62,75	5.564,00	29.412,50	-23.848,50	19.560,00	0,00
284	BMW06	Implementation TransportManager	BMW AG	aktiv	50,00	15.12.2005	13.05.2006	272,00	102,00	170,00	10.780,00	7.814,31	2.965,69	38.660,00	6.494,31
331	EK02	Implementation projectmanagement software	BMW AG	aktiv	45,00	04.10.2005	20.02.2006	512,00	238,75	273,25	22.976,00	15.422,86	7.553,14	43.560,00	0,00
456	UBS01	Einführung PM-Software	BMW AG	aktiv	25,00	28.08.2006	16.10.2006	168,00	66,25	101,75	9.284,00	4.497,50	4.786,50	24.380,00	0,00
			BMW AG					1.068,00	585,75	482,25	48.604,00	57.147,17	-8.543,17	126.160,00	6.494,31
518	67	Implemtierung Projectile	Beikler AG	aktiv	0,00	12.07.2007	10.08.2007	144,00	20,25	123,75	8.152,00	1.417,50	6.734,50	29.820,00	0,00
			Beikler AG					144,00	20,25	123,75	8.152,00	1.417,50	6.734,50	29.820,00	0,00
503	AQ07	Einführung Projectile	CONSULT AG	Vorleistung	0,00	16.05.2007	29.06.2007	168,00	0,00	168,00		0,00	0,00	0,00	
22	NAV	Navision interface	CONSULT AG	aktiv	60,00	15.03.2004	02.04.2004	228,00	243,00	-15,00	9.808,00	11.376,25	-1.568,25	25.120,00	25.120,00
			CONSULT AG					396,00	243,00	153,00	9.808,00	11.376,25	-1.568,25	25.120,00	25.120,00
474	SH07	Einführung Projectile	Sophos GmbH	aktiv	0,00	04.04.2007	04.06.2007	168,00	50,58	117,42	11.052,00	4.277,04	6.774,96	30.240,00	5.200,00
			Sophos GmbH					168,00	50,58	117,42	11.052,00	4.277,04	6.774,96	30.240,00	5.200,00
382	DS09	Einführung Risikomanagement	Vattenfall Europe	aktiv	75,00	16.01.2006	05.05.2006	164,00	122,50	41,50	7.420,00	13.425,39	-6.005,39	26.940,00	18.318,39
307	VF02	Customizing crm system	Vattenfall Europe	aktiv	15,00	23.09.2005	02.12.2005	222,00	106,75	115,25	11.290,00	5.688,50	5.601,50	0,00	0,00
430	VF09	Einführung Projectile	Vattenfall Europe	Vorleistung	60,00	13.03.2006	06.06.2006	168,00	242,75	-74,75	10.060,00	14.388,50	-4.328,50	19.296,00	0,00
			Vattenfall Europe					554,00	472,00	82,00	28.770,00	33.502,39	-4.732,39	46.236,00	18.318,39
			Summe					3.178,00	1.430,33	1.747,67	147.390,00	127.531,86	19.858,14	275.136,00	55.132,70

Abbildung 3: Alternative Eingangsbildschirme (Projektübersicht)

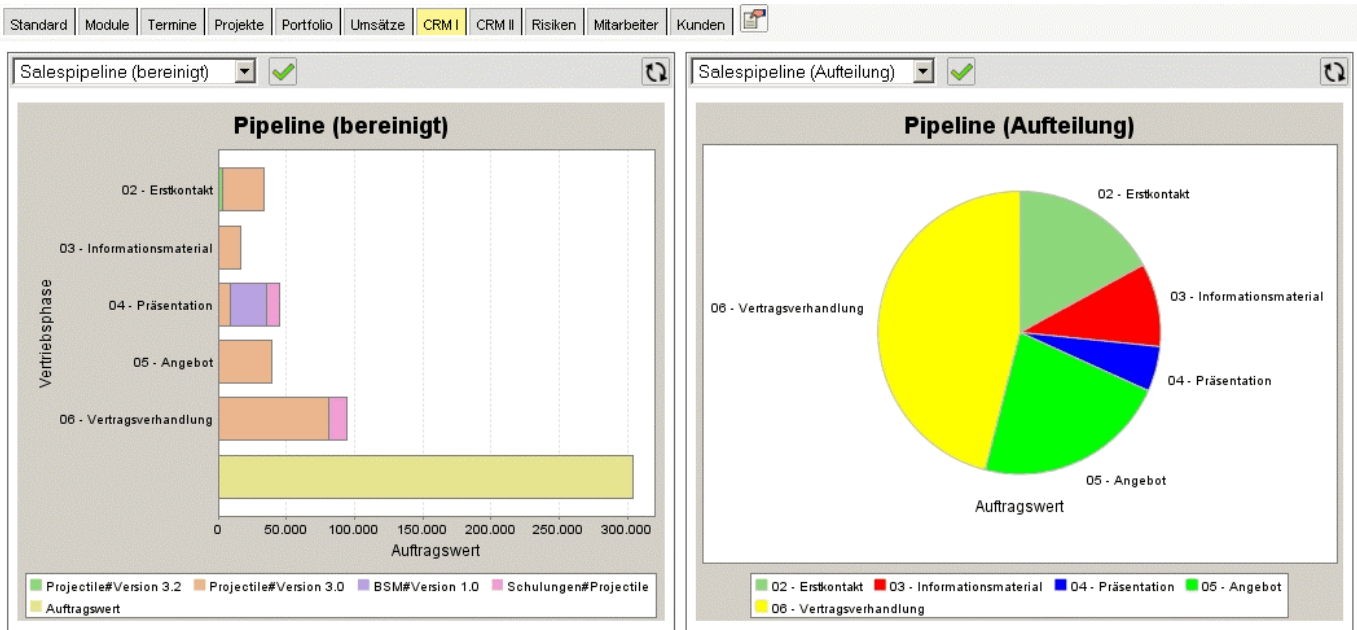

Abbildung 4: Alternative Eingangsbildschirme (Terminansicht)

From:  
<https://infodesire.net/dokuwiki/> - **Projectile-Online-Handbuch**

Permanent link:  
[https://infodesire.net/dokuwiki/doku.php?id=handbuch:kapitel\\_1:3\\_funktionsumfang&rev=1254463859](https://infodesire.net/dokuwiki/doku.php?id=handbuch:kapitel_1:3_funktionsumfang&rev=1254463859)

Last update: **2019/10/25 14:10**