zurück Home weiter

2.02.13 Programm

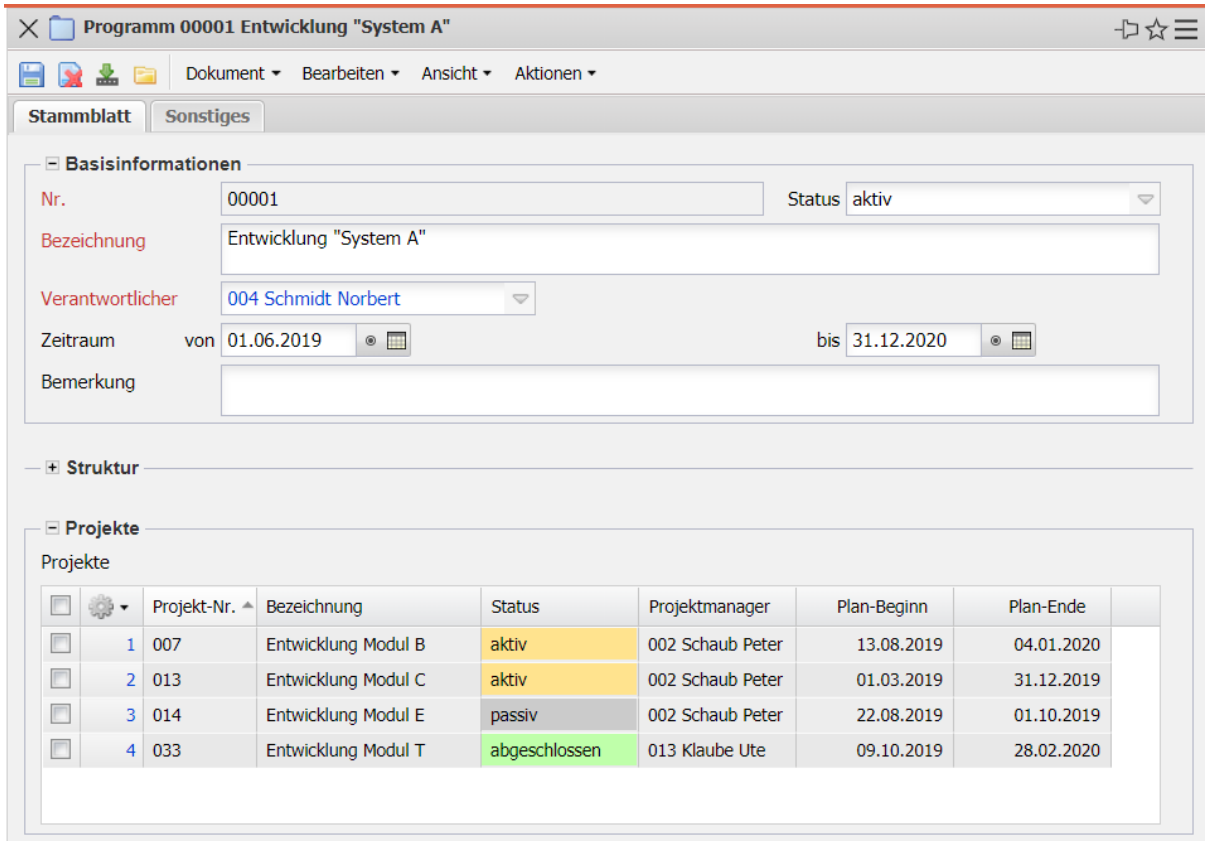

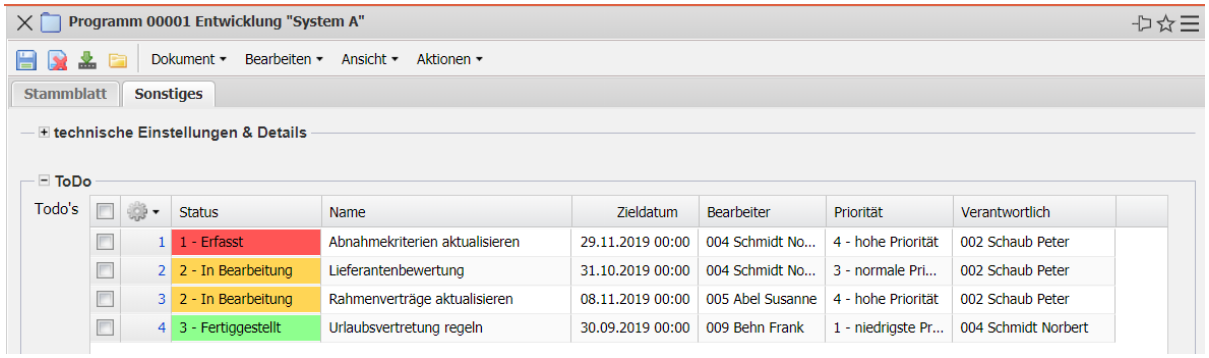

Die Maske Programm enthält:

- **Nummer:** In diesem Feld wird die Nummer des Programms vom System automatisch vergeben.
- **Bezeichnung:** Diese Feld ermöglicht die Eingabe von einer Bemerkung zum Programm.
- **Oberprogramm:** In diesem Feld wird das ausgewählte Oberprogramm angezeigt.
- **Unterprogramm:** In diesem Feld wird das ausgewählte Unterprogramm angezeigt.
- **Programm Manager:** In diesem Feld wählt man den Manager des Programms aus.
- **Zeitraum (von-bis):** Diese Felder ermöglichen die Eingabe von dem Zeitraum von wann bis wann das Programm angesetzt ist.
- **Status:** In diesem Feld wird der Status des Programms festgesetzt.
- **Portfolio:** In diesem Feld kann eine Portfolio-Auswertung eingefügt werden.
- **Projekte:** In Diesem Feld können verschiedene Projekte ausgewählt und neu definiert werden.
- **Issues:** Fix Me!

- **Bemerkung:** Dieses Feld ermöglicht die Eingabe einer Bemerkung zum Programm.
- **Meetings:** Fix Me!

From:
https://infodesire.net/dokuwiki/ - **Projectile-Online-Handbuch**

Permanent link:
https://infodesire.net/dokuwiki/doku.php?id=gui5:handbuch:kapitel_2:2.02.14_programm&rev=1572517795

Last update: **2019/10/31 11:29**