

[previous](#) [Home](#) [next](#)

3.06 Reportgenerator "ReportMaker" (Continued)

Key figures (continued)

Examples:

In the following examples, in a project overview keyfigures without boundary are used.

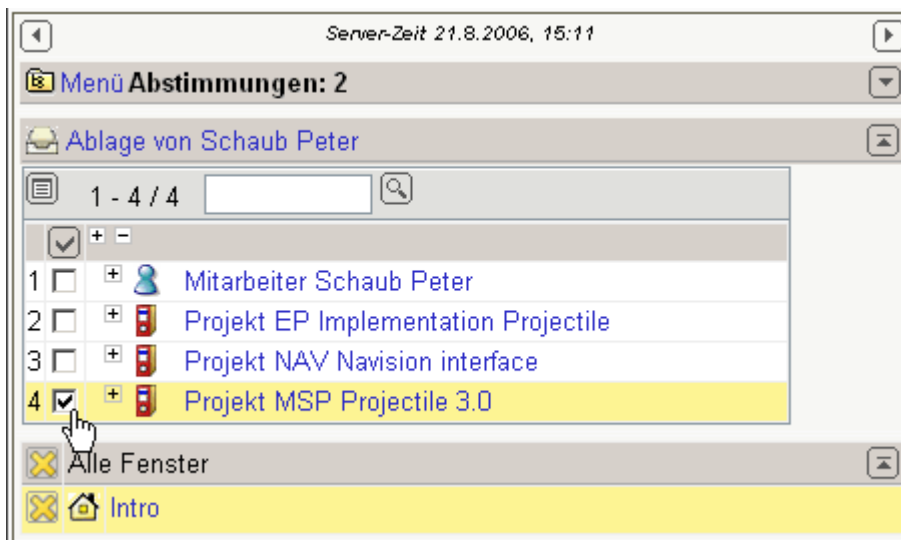

From a advanced search or result list, data will be ...

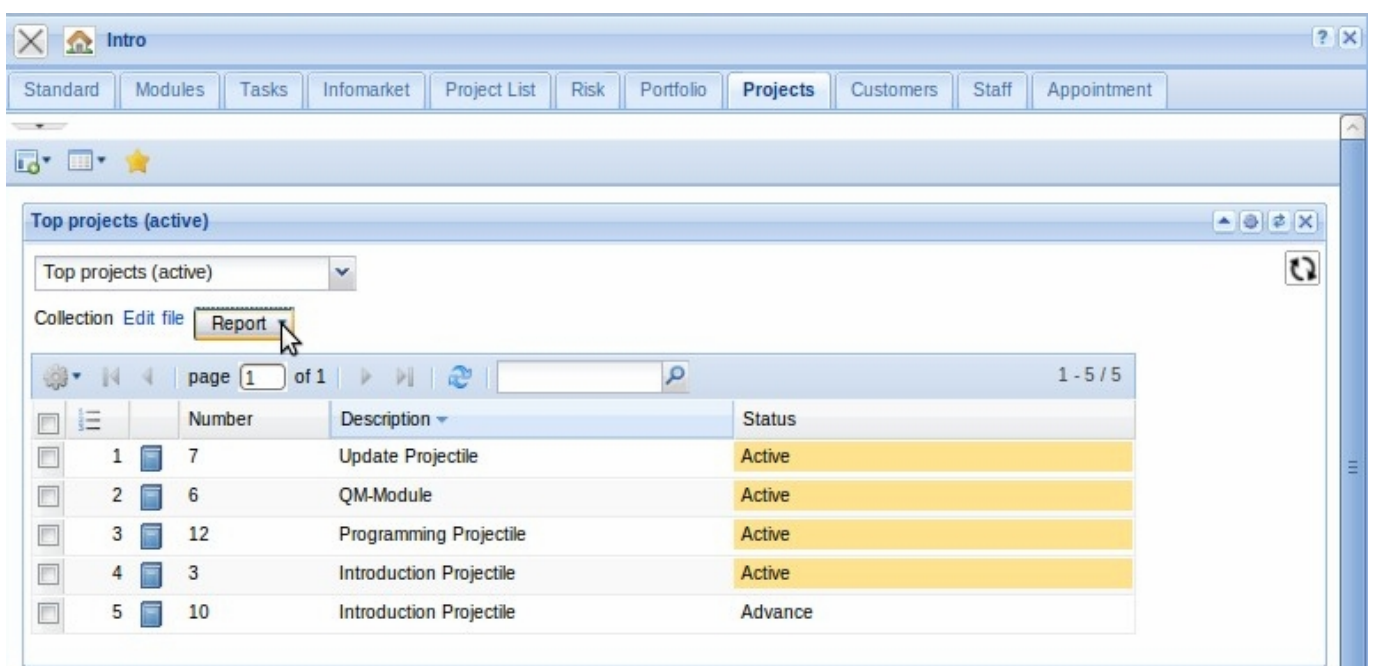

... passed to the report generator.

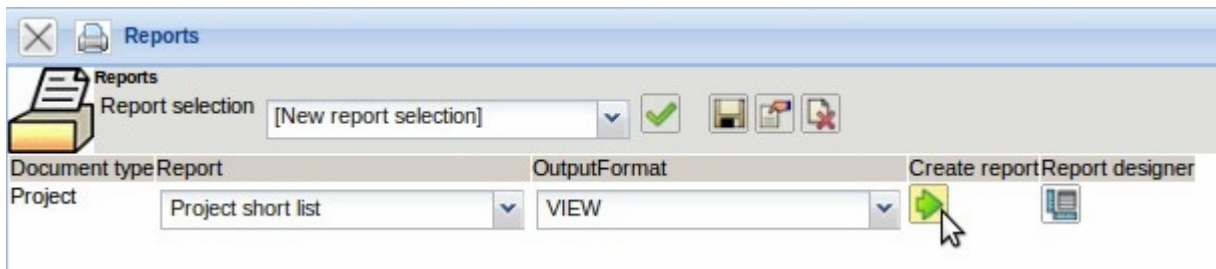

After selection of the report and the output format ...

Projektübersicht									
Nummer	Bezeichnung	Status	Kunde	Plan [h]	Fakturierbar [h]	Fakturiert [h]	Bestellwert	Fakturierbar	Fakturiert
106	Einführung Projectile	Vorleistung	Airbus Deutschland GmbH	328,00	88,50	82,75	44.920,00	7.695,00	7.235,00
			Airbus Deutschland GmbH	328,00	88,50	82,75	44.920,00	7.695,00	7.235,00
BMW06	Implementation TransportManager	aktiv	BMW AG	272,00	101,75	52,00	7.000,00	9.815,00	6.494,31
BMW03	SAP Add-ons BMW	aktiv	BMW AG	116,00	170,00	170,00	12.000,00	14.460,00	25.360,00
93	RM-Modul	aktiv	BMW AG	240,00	0,00	0,00		0,00	0,00
			BMW AG	628,00	271,75	222,00	19.000,00	24.275,00	31.854,31
CS07	Einführung Projectile	aktiv	CONSULT Holding	170,00	227,75	227,75	22.220,00	19.255,00	29.505,51
92	QM-Modul	aktiv	CONSULT Holding	240,00	205,50	0,00	43.976,00	19.630,00	0,00
			CONSULT Holding	410,00	433,25	227,75	66.196,00	38.885,00	29.505,51
100	Einführung Fibu	aktiv	Jökler Software GmbH	168,00	10,50	0,00	21.000,00	1.050,00	0,00
			Jökler Software GmbH	168,00	10,50	0,00	21.000,00	1.050,00	0,00
VF09	Einführung Projectile	aktiv	Vattenfall Europe	168,00	242,75	0,00	21.000,00	22.043,75	0,00
DS09	Einführung Risikomanagement	aktiv	Vattenfall Europe	164,00	127,00	0,00	26.940,00	12.290,00	0,00
			Vattenfall Europe	332,00	369,75	0,00	47.940,00	34.333,75	0,00
			Summe	1.866,00	1.173,75	532,50	199.056,00	106.238,75	68.594,82

... the report is then created.

Stored queries and reports can be individually stored in the input screen (see also chapter [3.02.4 Alternative work area](#)).

In following examples in a project overview key figures with distinction are used. For the key figures are features of the periods defined in the last column. In the example, the key figures are periodically limited. The entry (periods) in line 8 controls the use of periodic key figures.

Report Projectlist

Dokument Bearbeiten Ansicht Aktionen

Allgemein Layout CSV Diagramm Sonstiges

Name: Projectlist
 Titel: Projektübersicht
 Dokumenttyp: Projekt
 Zeitintervall: []
 Maximales Alter der Kennzahlen: 24 h

#	Spalteninhalt (* Kennzahl)	Aggregatfunktion	Gruppe	Sichtbar	Sortierung	Aufsteig.	#	Diagramm	Caption	Zahlenformat	Breite %	Periodisch
1.	Nummer			<input checked="" type="checkbox"/>		<input checked="" type="checkbox"/>	1.					Keine
2.	Bezeichnung			<input checked="" type="checkbox"/>		<input checked="" type="checkbox"/>	2.					Keine
3.	Status			<input checked="" type="checkbox"/>		<input checked="" type="checkbox"/>	3.					Keine
4.	Auftraggeber			<input checked="" type="checkbox"/>	1	<input checked="" type="checkbox"/>	4.		Kunde			Keine
5.	Plan-Umsatz*	1 - Summe		<input checked="" type="checkbox"/>		<input checked="" type="checkbox"/>	5.		Plan			Periodisch
6.	Fakturierbarer_Umsatz*	1 - Summe		<input checked="" type="checkbox"/>		<input checked="" type="checkbox"/>	6.		Fakturierbar			Periodisch
7.	Rechnungswert*	1 - Summe		<input checked="" type="checkbox"/>		<input checked="" type="checkbox"/>	7.		Fakturiert			Periodisch
8.	(Perioden)			<input checked="" type="checkbox"/>		<input checked="" type="checkbox"/>	8.					
9.				<input checked="" type="checkbox"/>		<input checked="" type="checkbox"/>	9.					
10.				<input checked="" type="checkbox"/>		<input checked="" type="checkbox"/>	10.					
11.				<input checked="" type="checkbox"/>		<input checked="" type="checkbox"/>	11.					
12.				<input checked="" type="checkbox"/>		<input checked="" type="checkbox"/>	12.					
13.				<input checked="" type="checkbox"/>		<input checked="" type="checkbox"/>	13.					

In the top part of the report definition, a time interval (here last year) and the period for the limitation (on quarterly basis) can be entered. These entries are in this performance the defaults in the Intermediate.

Report Projectlist

Dokument Bearbeiten Ansicht Aktionen

Allgemein Layout CSV Diagramm Sonstiges

Name: Projectlist
 Titel: Projektübersicht
 Dokumenttyp: Projekt
 Zeitintervall: Letztes Kalenderjahr 01.01.2006 31.12.2006 [quartalsweise]
 Maximales Alter der Kennzahlen: 24 h

#	Spalteninhalt (* Kennzahl)	Aggregatfunktion	Gruppe	Sichtbar	Sortierung	Aufsteig.	#	Diagramm	Caption	Zahlenformat	Breite %	Periodisch
1.	Nummer			<input checked="" type="checkbox"/>		<input checked="" type="checkbox"/>	1.					Keine
2.	Bezeichnung			<input checked="" type="checkbox"/>		<input checked="" type="checkbox"/>	2.					Keine
3.	Status			<input checked="" type="checkbox"/>		<input checked="" type="checkbox"/>	3.					Keine
4.	Auftraggeber			<input checked="" type="checkbox"/>	1	<input checked="" type="checkbox"/>	4.		Kunde			Keine
5.	Plan-Umsatz*	1 - Summe		<input checked="" type="checkbox"/>		<input checked="" type="checkbox"/>	5.		Plan			Periodisch
6.	Fakturierbarer_Umsatz*	1 - Summe		<input checked="" type="checkbox"/>		<input checked="" type="checkbox"/>	6.		Fakturierbar			Periodisch
7.	Rechnungswert*	1 - Summe		<input checked="" type="checkbox"/>		<input checked="" type="checkbox"/>	7.		Fakturiert			Periodisch
8.	(Perioden)			<input checked="" type="checkbox"/>		<input checked="" type="checkbox"/>	8.					
9.				<input checked="" type="checkbox"/>		<input checked="" type="checkbox"/>	9.					
10.				<input checked="" type="checkbox"/>		<input checked="" type="checkbox"/>	10.					
11.				<input checked="" type="checkbox"/>		<input checked="" type="checkbox"/>	11.					
12.				<input checked="" type="checkbox"/>		<input checked="" type="checkbox"/>	12.					
13.				<input checked="" type="checkbox"/>		<input checked="" type="checkbox"/>	13.					

From a advanced search or hit, data will be once again ...

Hauptprojekte (aktive)

Liste [bearbeiten](#) [ablegen](#) [Report](#)

1 - 9 / 9

<input type="checkbox"/>	<input type="checkbox"/>	<input type="checkbox"/>	Nummer	Bezeichnung	Status
<input type="checkbox"/>	<input type="checkbox"/>	<input checked="" type="checkbox"/>	BMW06	Implementation TransportManager	aktiv
<input type="checkbox"/>	<input type="checkbox"/>	<input checked="" type="checkbox"/>	BMW03	SAP Add-ons BMW	aktiv
<input type="checkbox"/>	<input type="checkbox"/>	<input checked="" type="checkbox"/>	VF09	Einführung Projectile	aktiv
<input type="checkbox"/>	<input type="checkbox"/>	<input checked="" type="checkbox"/>	DS09	Einführung Risikomanagement	aktiv
<input type="checkbox"/>	<input type="checkbox"/>	<input checked="" type="checkbox"/>	CS07	Einführung Projectile	aktiv
<input type="checkbox"/>	<input type="checkbox"/>	<input checked="" type="checkbox"/>	106	Einführung Projectile	Vorleistung
<input type="checkbox"/>	<input type="checkbox"/>	<input checked="" type="checkbox"/>	92	QM-Modul	aktiv
<input type="checkbox"/>	<input type="checkbox"/>	<input checked="" type="checkbox"/>	93	RM-Modul	aktiv
<input type="checkbox"/>	<input type="checkbox"/>	<input checked="" type="checkbox"/>	100	Einführung Fibu	aktiv

... passed to report generator.

Reports

Report-Zusammenstellung [Neue Report-Zusammenstellung]

Dokumenttyp Report Ausgabeformat Report erzeugen Report-Designer

Projekt Projectlist VIEW

After the performance of the report an intermediate with the defaults of the report appears.

Abfrageparameter

Parameter für die Kennzahlenberechnung

Auswertungszeitraum Letztes Kalenderjahr

Start 01.01.2006 Ende 31.12.2006

Periode quartalsweise

After selection of the chart period and the period, the report is then created.

Projektübersicht															
Nummer	Bezeichnung	Status	Kunde	Plan Q 01/2006	Fakturierbar Q 01/2006	Fakturiert Q 01/2006	Plan Q 02/2006	Fakturierbar Q 02/2006	Fakturiert Q 02/2006	Plan Q 03/2006	Fakturierbar Q 03/2006	Fakturiert Q 03/2006	Plan Q 04/2006	Fakturierbar Q 04/2006	Fakturiert Q 04/2006
106	Einführung Projectile	Vorleistung	Airbus Deutschland GmbH	0,00	0,00	48,16	0,00	0,00	48,72	0,00	0,00	49,25	51.720,00	7.235,00	49,28
			Airbus Deutschland GmbH	0,00	0,00	48,16	0,00	0,00	48,72	0,00	0,00	49,25	51.720,00	7.235,00	49,28
BMW06	Implementation TransportManager	aktiv	BMW AG	31.667,05	640,00	0,00	0,00	0,00	0,00	0,00	0,00	0,00	0,00	0,00	0,00
BMW03	SAP Add-ons BMW	aktiv	BMW AG	0,00	10.160,00	0,00	0,00	0,00	0,00	0,00	0,00	0,00	0,00	0,00	25.360,00
93	RM-Modul	aktiv	BMW AG	0,00	0,00	0,00	0,00	0,00	0,00	0,00	0,00	0,00	0,00	0,00	0,00
			BMW AG	31.667,05	10.800,00	0,00	0,00	0,00	0,00	0,00	0,00	0,00	0,00	0,00	25.360,00
CS07	Einführung Projectile	aktiv	CONSULT Holding	0,00	0,00	0,00	6.533,23	3.040,00	0,00	18.186,77	16.215,00	0,00	0,00	0,00	29.505,51
92	QM-Modul	aktiv	CONSULT Holding	0,00	0,00	0,00	0,00	0,00	0,00	0,00	0,00	0,00	20.075,43	10.150,00	0,00
			CONSULT Holding	0,00	0,00	0,00	6.533,23	3.040,00	0,00	18.186,77	16.215,00	0,00	20.075,43	10.150,00	29.505,51
100	Einführung Fibu	aktiv	Jökler Software GmbH	0,00	0,00	0,00	0,00	0,00	0,00	0,00	0,00	0,00	835,16	1.050,00	0,00
			Jökler Software GmbH	0,00	0,00	0,00	0,00	0,00	0,00	0,00	0,00	0,00	835,16	1.050,00	0,00
VF09	Einführung Projectile	aktiv	Vattenfall Europe	5.282,57	19.153,75	0,00	12.218,71	2.640,00	0,00	8.578,72	250,00	0,00	0,00	0,00	0,00
DS09	Einführung Risikomanagement	aktiv	Vattenfall Europe	23.650,48	1.480,00	0,00	1.569,52	9.660,00	0,00	0,00	0,00	0,00	0,00	0,00	0,00
			Vattenfall Europe	28.933,05	20.633,75	0,00	13.788,23	12.300,00	0,00	8.578,72	250,00	0,00	0,00	0,00	0,00
			Summe	60.600,10	31.433,75	48,16	20.321,45	15.340,00	48,72	26.765,50	16.465,00	49,25	72.630,59	18.435,00	54.914,79

From: <https://infodesire.net/dokuwiki/> - **Projectile-Online-Handbuch**

Permanent link: https://infodesire.net/dokuwiki/doku.php?id=en:handbuch:kapitel_3:3.6_fortsetzung_6&rev=1260437167

Last update: **2019/10/25 14:09**

