

[previous](#) [Home](#) [next](#)

# 3.06 Reportgenerator "ReportMaker" (Fortsetzung)

Kennzahlen (Fortsetzung)

## Anwendungsbeispiele:

Im folgenden Beispiele werden in einer Projektübersicht Kennzahlen ohne Abgrenzung verwendet.

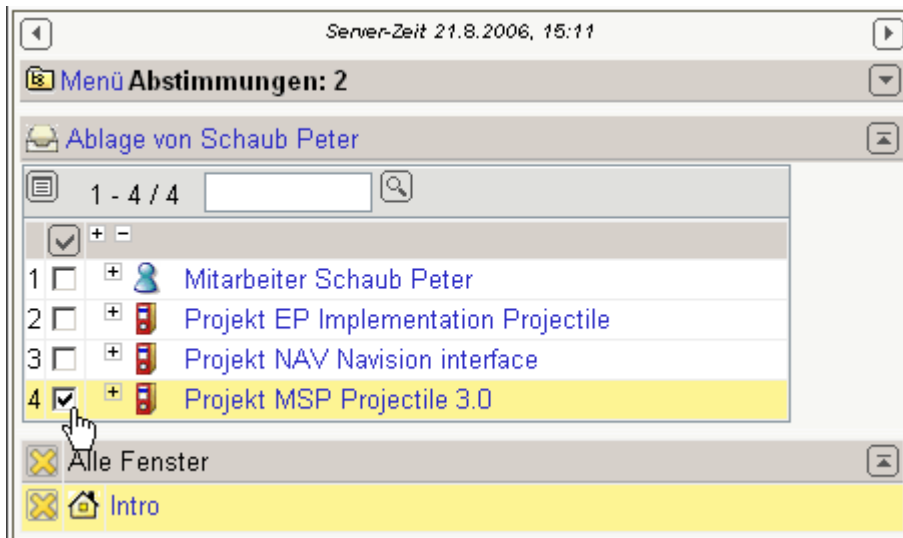

Aus einer Profi-Suche oder Trefferliste werden Daten an ...

Hauptprojekte (aktive)

Liste bearbeiten ablegen Report

	Nummer	Bezeichnung	Status
1	BMW06	Implementation TransportManager	aktiv
2	BMW03	SAP Add-ons BMW	aktiv
3	VF09	Einführung Projectile	aktiv
4	DS09	Einführung Risikomanagement	aktiv
5	CS07	Einführung Projectile	aktiv
6	106	Einführung Projectile	Vorleistung
7	92	QM-Modul	aktiv
8	93	RM-Modul	aktiv
9	100	Einführung Fibu	aktiv

Hauptprojekte (passiv)

Liste bearbeiten ablegen Report

	Nummer	Bezeichnung	Status
1	KKS	Einführung Projectile	passiv
2	MM06	Einführung Projectile	passiv

... den Reportgenerator übergeben.

Reports

Report-Zusammenstellung [Neue Report-Zusammenstellung]

Dokumenttyp Report Ausgabeformat Report erzeugen Report-Designer

Projekt Projectlist VIEW

Nach Auswahl des Reports und des Ausgabeformates wird dann ....

Nummer	Bezeichnung	Status	Kunde	Plan [h]	Fakturierbar [h]	Fakturiert [h]	Bestellwert	Fakturierbar	Fakturiert
106	Einführung Projectile	Vorleistung	Airbus Deutschland GmbH	328,00	88,50	82,75	44.920,00	7.695,00	7.235,00
			Airbus Deutschland GmbH	328,00	88,50	82,75	44.920,00	7.695,00	7.235,00
BMW06	Implementation TransportManager	aktiv	BMW AG	272,00	101,75	52,00	7.000,00	9.815,00	6.494,31
BMW03	SAP Add-ons BMW	aktiv	BMW AG	116,00	170,00	170,00	12.000,00	14.460,00	25.360,00
93	RM-Modul	aktiv	BMW AG	240,00	0,00	0,00		0,00	0,00
			BMW AG	628,00	271,75	222,00	19.000,00	24.275,00	31.854,31
CS07	Einführung Projectile	aktiv	CONSULT Holding	170,00	227,75	227,75	22.220,00	19.255,00	29.505,51
92	QM-Modul	aktiv	CONSULT Holding	240,00	205,50	0,00	43.976,00	19.630,00	0,00
			CONSULT Holding	410,00	433,25	227,75	66.196,00	38.885,00	29.505,51
100	Einführung Fibu	aktiv	Jökler Software GmbH	168,00	10,50	0,00	21.000,00	1.050,00	0,00
			Jökler Software GmbH	168,00	10,50	0,00	21.000,00	1.050,00	0,00
VF09	Einführung Projectile	aktiv	Vattenfall Europe	168,00	242,75	0,00	21.000,00	22.043,75	0,00
DS09	Einführung Risikomanagement	aktiv	Vattenfall Europe	164,00	127,00	0,00	26.940,00	12.290,00	0,00
			Vattenfall Europe	332,00	369,75	0,00	47.940,00	34.333,75	0,00
			Summe	1.866,00	1.173,75	532,50	199.056,00	106.238,75	68.594,82

... der Report erzeugt.

Abgespeicherte Abfragen und Reports können individuell im Eingangsbildschirm hinterlegt werden (siehe auch Abschnitt [3.02.4 Alternative Arbeitsbereiche](#)).

Im folgenden Beispiele werden in einer Projektübersicht Kennzahlen mit Abgrenzung verwendet. Für die Kennzahlen werden in der letzten Spalte die Eigenschaften der Perioden definiert. Im Beispiel werden die Kennzahlen periodisch abgegrenzt. Der Eintrag (Perioden) in Zeile 8 steuert die Verwendung periodischer Kennzahlen.

Report Projectlist

Dokument Bearbeiten Ansicht Aktionen

Allgemein | Layout | CSV | Diagramm | Sonstiges

Name:   
 Titel:   
 Dokumenttyp:    
 Zeitintervall:       
 Maximales Alter der Kennzahlen:  h

#	Spalteninhalt (* Kennzahl)	Aggregatfunktion	Gruppe	Sichtbar	Sortierung	Aufsteig.	#	Diagramm	Caption	Zahlenformat	Breite	%	Periodisch
<input type="checkbox"/>	1. Nummer			<input checked="" type="checkbox"/>		<input checked="" type="checkbox"/>	1.						Keine
<input type="checkbox"/>	2. Bezeichnung			<input checked="" type="checkbox"/>		<input checked="" type="checkbox"/>	2.						Keine
<input type="checkbox"/>	3. Status			<input checked="" type="checkbox"/>		<input checked="" type="checkbox"/>	3.						Keine
<input type="checkbox"/>	4. Auftraggeber			<input checked="" type="checkbox"/>		<input checked="" type="checkbox"/>	4.		Kunde				Keine
<input type="checkbox"/>	5. Plan-Umsatz*	1 - Summe		<input checked="" type="checkbox"/>		<input checked="" type="checkbox"/>	5.		Plan				Periodisch
<input type="checkbox"/>	6. Fakturierbarer_Umsatz*	1 - Summe		<input checked="" type="checkbox"/>		<input checked="" type="checkbox"/>	6.		Fakturierbar				Periodisch
<input type="checkbox"/>	7. Rechnungswert*	1 - Summe		<input checked="" type="checkbox"/>		<input checked="" type="checkbox"/>	7.		Fakturiert				Periodisch
<input type="checkbox"/>	8. (Perioden)			<input checked="" type="checkbox"/>		<input checked="" type="checkbox"/>	8.						Periodisch
<input type="checkbox"/>	9.			<input checked="" type="checkbox"/>		<input checked="" type="checkbox"/>	9.						
<input type="checkbox"/>	10.			<input checked="" type="checkbox"/>		<input checked="" type="checkbox"/>	10.						
<input type="checkbox"/>	11.			<input checked="" type="checkbox"/>		<input checked="" type="checkbox"/>	11.						
<input type="checkbox"/>	12.			<input checked="" type="checkbox"/>		<input checked="" type="checkbox"/>	12.						
<input type="checkbox"/>	13.			<input checked="" type="checkbox"/>		<input checked="" type="checkbox"/>	13.						

Im Kopf der Reportdefinition kann ein Zeitintervall (hier letztes Kalenderjahr) und die Periode für die Abgrenzung (quartalsweise) eingegeben werden. Diese Eingaben sind bei der Ausführung die Vorbelegungen im Zwischendialog.

#	Spalteninhalt (* Kennzahl)	Aggregatfunktion	Gruppe	Sichtbar	Sortierung	Aufsteig.	#	Diagramm	Caption	Zahlenformat	Breite	%	Periodisch
1.	Nummer						1.						Keine
2.	Bezeichnung						2.						Keine
3.	Status						3.						Keine
4.	Auftraggeber				1		4.		Kunde				Keine
5.	Plan-Umsatz *	1 - Summe					5.		Plan				Periodisch
6.	Fakturierbarer_Umsatz *	1 - Summe					6.		Fakturierbar				Periodisch
7.	Rechnungswert *	1 - Summe					7.		Fakturiert				Periodisch
8.	(Perioden)						8.						
9.							9.						
10.							10.						
11.							11.						
12.							12.						
13.							13.						

Aus einer Profi-Suche oder Trefferliste werden Daten wieder an ...

<input type="checkbox"/>	+ -	Icon	Nummer	Bezeichnung	Status
<input type="checkbox"/>	+	📄	BMW06	Implementation TransportManager	aktiv
<input type="checkbox"/>	+	📄	BMW03	SAP Add-ons BMW	aktiv
<input type="checkbox"/>	+	📄	VF09	Einführung Projectile	aktiv
<input type="checkbox"/>	+	📄	DS09	Einführung Risikomanagement	aktiv
<input type="checkbox"/>	+	📄	CS07	Einführung Projectile	aktiv
<input type="checkbox"/>	+	📄	106	Einführung Projectile	Vorleistung
<input type="checkbox"/>	+	📄	92	QM-Modul	aktiv
<input type="checkbox"/>	+	📄	93	RM-Modul	aktiv
<input type="checkbox"/>	+	📄	100	Einführung Fibu	aktiv

... den Reportgenerator übergeben.

Nach Ausführung des Reports erscheint ein Zwischendialog mit den Vorbelegungen des Reports.

✕ ?
Abfrageparameter

**Parameter für die Kennzahlenberechnung**

Auswertungszeitraum Letztes Kalenderjahr

Start 01.01.2006 ◀ ▶ 📅 📅 Ende 31.12.2006 ◀ ▶ 📅 📅

Periode quartalsweise

Nach Auswahl des Auswertungszeitraums und der Periode wird anschließend der Report erzeugt.

✕ ?
Projectlist

**Projektübersicht**

Nummer	Bezeichnung	Status	Kunde	Plan	Fakturierbar	Fakturiert	Plan	Fakturierbar	Fakturiert	Plan	Fakturierbar	Fakturiert	Plan	Fakturierbar	Fakturiert
				Q 01/2006	Q 01/2006	Q 01/2006	Q 02/2006	Q 02/2006	Q 02/2006	Q 03/2006	Q 03/2006	Q 03/2006	Q 04/2006	Q 04/2006	Q 04/2006
106	Einführung Projectile	Vorleistung	Airbus Deutschland GmbH	0,00	0,00	48,16	0,00	0,00	48,72	0,00	0,00	49,25	51.720,00	7.235,00	49,28
			Airbus Deutschland GmbH	0,00	0,00	48,16	0,00	0,00	48,72	0,00	0,00	49,25	51.720,00	7.235,00	49,28
BMW06	Implementation TransportManager	aktiv	BMW AG	31.667,05	640,00	0,00	0,00	0,00	0,00	0,00	0,00	0,00	0,00	0,00	0,00
BMW03	SAP Add-ons BMW	aktiv	BMW AG	0,00	10.160,00	0,00	0,00	0,00	0,00	0,00	0,00	0,00	0,00	0,00	25.360,00
93	RM-Modul	aktiv	BMW AG	0,00	0,00	0,00	0,00	0,00	0,00	0,00	0,00	0,00	0,00	0,00	0,00
			BMW AG	31.667,05	10.800,00	0,00	0,00	0,00	0,00	0,00	0,00	0,00	0,00	0,00	25.360,00
CS07	Einführung Projectile	aktiv	CONSULT Holding	0,00	0,00	0,00	6.533,23	3.040,00	0,00	18.186,77	16.215,00	0,00	0,00	0,00	29.505,51
92	QM-Modul	aktiv	CONSULT Holding	0,00	0,00	0,00	0,00	0,00	0,00	0,00	0,00	0,00	20.075,43	10.150,00	0,00
			CONSULT Holding	0,00	0,00	0,00	6.533,23	3.040,00	0,00	18.186,77	16.215,00	0,00	20.075,43	10.150,00	29.505,51
100	Einführung Fibu	aktiv	Jökler Software GmbH	0,00	0,00	0,00	0,00	0,00	0,00	0,00	0,00	0,00	835,16	1.050,00	0,00
			Jökler Software GmbH	0,00	0,00	0,00	0,00	0,00	0,00	0,00	0,00	0,00	835,16	1.050,00	0,00
VF09	Einführung Projectile	aktiv	Vattenfall Europe	5.282,57	19.153,75	0,00	12.218,71	2.640,00	0,00	8.578,72	250,00	0,00	0,00	0,00	0,00
DS09	Einführung Risikomanagement	aktiv	Vattenfall Europe	23.650,48	1.480,00	0,00	1.569,52	9.660,00	0,00	0,00	0,00	0,00	0,00	0,00	0,00
			Vattenfall Europe	28.933,05	20.633,75	0,00	13.788,23	12.300,00	0,00	8.578,72	250,00	0,00	0,00	0,00	0,00
			Summe	60.600,10	31.433,75	48,16	20.321,45	15.340,00	48,72	26.765,50	16.465,00	49,25	72.630,59	18.435,00	54.914,79

From:  
<https://infodesire.net/dokuwiki/> - **Projectile-Online-Handbuch**

Permanent link:  
[https://infodesire.net/dokuwiki/doku.php?id=en:handbuch:kapitel\\_3:3.6\\_fortsetzung\\_6&rev=1252324043](https://infodesire.net/dokuwiki/doku.php?id=en:handbuch:kapitel_3:3.6_fortsetzung_6&rev=1252324043)

Last update: **2019/10/25 14:09**