

[zurück Home weiter](#)

3.06 Schablonen, Baukasten

6.2 Projektschablonen

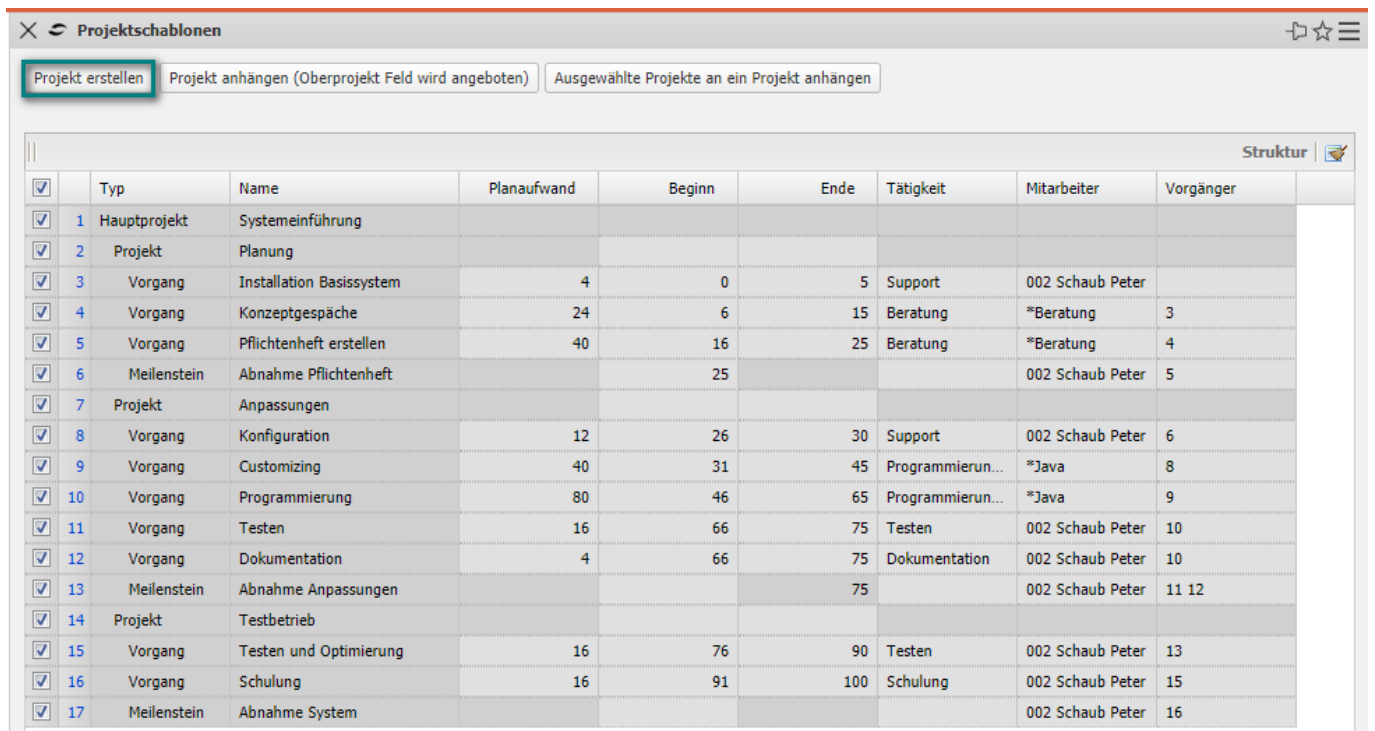
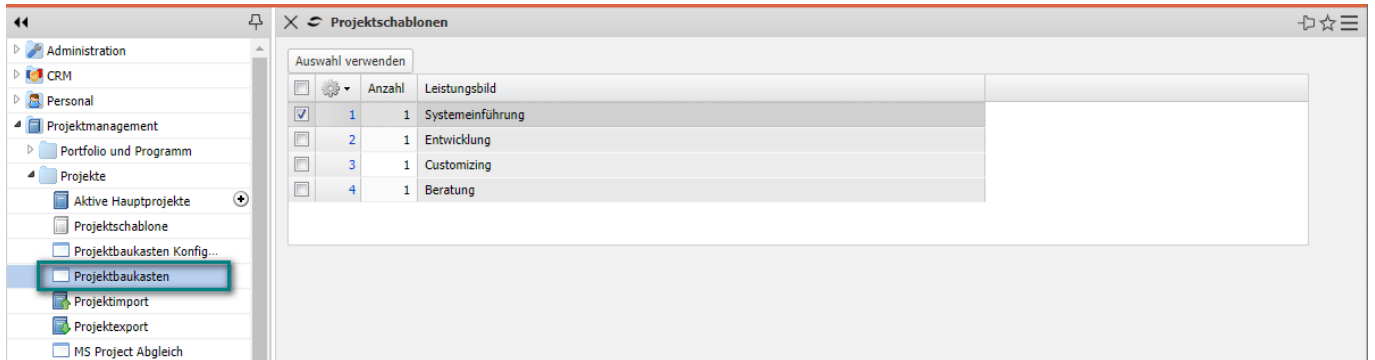

Projektschablone

(3/6) Vervollständigen der Projekteckwerte:

Zurück Weiter Überprüfen

Verschiebung Vorwärts

Oberprojekt

int. Schlüssel 56

Projektinfo Nummer 051

Bezeichnung Systemeinführung

Projektzeitraum von 05.11.2019 bis 31.01.2020

ext. Auftrag Kontakt AB Autobau AG

kaufm. Ansprechpartner Franke Uwe

Unit Abteilung B

Projektmanager

	Name	Vorname	Mitarbeiterstatus
1	Schaub	Peter	Festangestellt

Auftragsart Aufwand

Priorität 3 - normale Priorität

Projektschablone

(5/6) Optionen Vorschlagswesen

Zurück

- mit Kapazitäten und Vorbelegung
- mit Kapazitäten
- ohne Kapazitäten
- alle Mitarbeiter

Projektschablone

1 - 5 6 - 10 Alle

(6/6) Vervollständigung der Projektplanung

Zurück Projekt erzeugen Neu Berechnen

Automatische Vorwärtsberechnung nach Erzeugung

Arbeitspaket	Mitarbeiter	Planaufwand						
Installation Basissystem	<table border="1"> <thead> <tr> <th>Personal-Nr.</th> <th>Name</th> <th>Vorname</th> </tr> </thead> <tbody> <tr> <td>1 002</td> <td>Schaub</td> <td>Peter</td> </tr> </tbody> </table>	Personal-Nr.	Name	Vorname	1 002	Schaub	Peter	04:00 0,500 Pt
Personal-Nr.	Name	Vorname						
1 002	Schaub	Peter						
Konzeptgespräche	<table border="1"> <thead> <tr> <th>Personal-Nr.</th> <th>Name</th> <th>Vorname</th> </tr> </thead> <tbody> <tr> <td>1</td> <td>*Beratung</td> <td></td> </tr> </tbody> </table>	Personal-Nr.	Name	Vorname	1	*Beratung		24:00 3,000 Pt
Personal-Nr.	Name	Vorname						
1	*Beratung							

Projekt 051 Systemeinführung

Stammblatt | Beteiligte | Antrag | Portfolio | Risikobewertung | Status | Kennzahlen | Budget | Auftrag & Finanzen | Dokumentation | Abschluss | Sonstiges

Basisinformationen

Projekt-Nr. 051 Status passiv

Bezeichnung Systemeinführung

Inhaltsbeschreibung

Plan-Beginn 05.11.2019 Plan-Ende 31.01.2020

Bemerkung

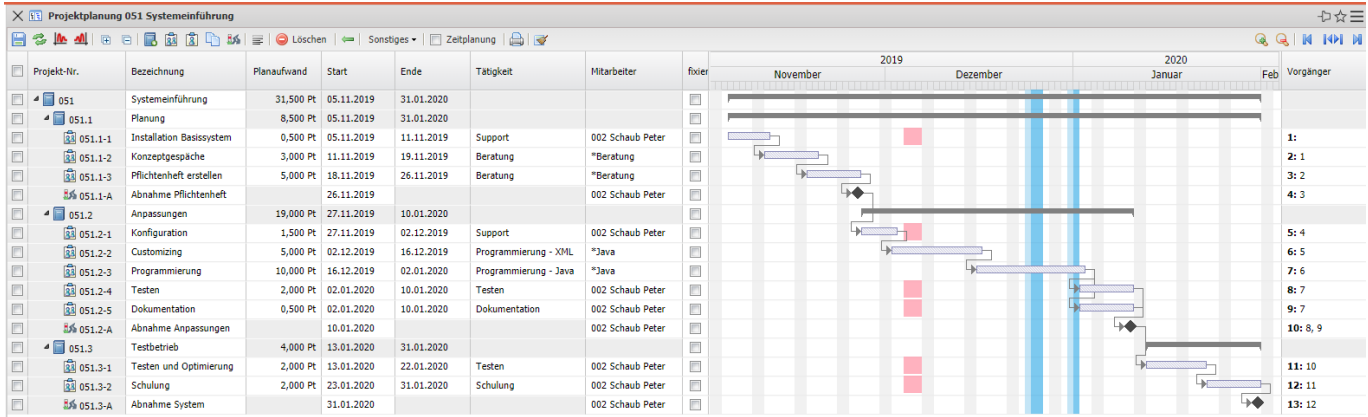

Projektschablonen

Projekt erstellen | Projekt anhängen (Oberprojekt Feld wird angeboten) | Ausgewählte Projekte an ein Projekt anhängen

Typ	Name	Planaufwand	Beginn	Ende	Tätigkeit	Mitarbeiter	Vorgänger
1 Hauptprojekt	Systemeinführung						
2 Projekt	Planung						
3 Vorgang	Installation Basissystem	4	0	5	Support	002 Schaub Peter	
4 Vorgang	Konzeptgespräche	24	6	15	Beratung	*Beratung	3
5 Vorgang	Pflichtenheft erstellen	40	16	25	Beratung	*Beratung	4
6 Meilenstein	Abnahme Pflichtenheft		25			002 Schaub Peter	5
7 Projekt	Anpassungen						
8 Vorgang	Konfiguration	12	26	30	Support	002 Schaub Peter	6
9 Vorgang	Customizing	40	31	45	Programmierung...	*Java	8
10 Vorgang	Programmierung	80	46	65	Programmierung...	*Java	9
11 Vorgang	Testen	16	66	75	Testen	002 Schaub Peter	10
12 Vorgang	Dokumentation	4	66	75	Dokumentation	002 Schaub Peter	10
13 Meilenstein	Abnahme Anpassungen			75		002 Schaub Peter	11 12
14 Projekt	Testbetrieb						
15 Vorgang	Testen und Optimierung	16	76	90	Testen	002 Schaub Peter	13
16 Vorgang	Schulung	16	91	100	Schulung	002 Schaub Peter	15
17 Meilenstein	Abnahme System					002 Schaub Peter	16
18 Hauptprojekt	Entwicklung						
19 Projekt	Planung						
20 Vorgang	Konzeption	12			Beratung	002 Schaub Peter	
21 Vorgang	Spezifikation	16			Beratung	002 Schaub Peter	
22 Vorgang	Pflichtenheft erstellen	24			Beratung	002 Schaub Peter	
23 Vorgang	Briefing	4			Projektmanage...	002 Schaub Peter	
24 Projekt	Programmierung						
25 Vorgang	Vorgang	1			Allgemeine Täti...	002 Schaub Peter	

Rechte einstellen

Standardmäßig hat nur der Benutzer, der den ReportMaker erstellt, Zugriff auf den Report. Jeder Report kann aber mit abweichenden Berechtigungen versehen werden (siehe auch Administrationsleitfaden). Im folgenden Beispiel wird für die Projectlist ...



... eine Berechtigung für die Benutzergruppe ...



... Manager und Projectmanager vergeben. Alle anderen Gruppen (mit Ausnahme des Owners) haben keinen Zugriff auf diesen Report.



Anmerkung: Die Änderung der Berechtigung wird erst nach dem Abspeichern des Dokumentes aktiv.



From:
<https://infodesire.net/dokuwiki/> - **Projectile-Online-Handbuch**

Permanent link:
https://infodesire.net/dokuwiki/doku.php?id=en:gui5:handbuch:kapitel_3:fortsetzung

Last update: **2020/01/17 14:45**

